LE PETIT BULLETIN

LE MENSUEL GRATUIT DES SPECTACLES

N°38
ÉTÉ 2015
www.petit-bulletin.fr

LES FESTIVALS DE L'ÉTÉ 2015

© POTER1 - Simon Tissier

YUMA ET SCORNIGHT PRODUCTIONS PRÉSENTENT
DADDY YANKEE
DIM 19 JUILLET
AU THEATRE ANTIQUE DE VIENNE
SUN101.5
LATINO REGGASTON
YUMA
TRACE
EN DANCE
CRAZ'IN

YUMA & ARACHNEE
présentent EN ACCORD AVEC
WATI B PROD
2/1031263 3/1031264
BLACK M
& INVITES DU
WATI B
JEU 30 JUIL
VIENNE THEATRE ANTIQUE
20h00 LOCATIONS : FNAC, CARREFOUR, GEANT, MAGASINS U, FNAC.COM, ET SUR VOTRE MOBILE
W9
Music
20
fnac
YUMA
WATI B
Arachnée
TRACE
URBAN
SKYROCK

Festivals été 2015

EN RHÔNE-ALPES ET HAUTE-LOIRE

MUSIQUES ACTUELLES 04-10

Foreztival • Festival du Monastier • Les Authentiks • Les Nuits de St-Jacques • Musilac • La Tawa • Festival sur Lignon • Apéros Musique de Blesle

JAZZ, BLUES & WORLD 11-13

Jazz à Vienne • Festival Country Rendez-Vous • Music On Jaurès

MUSIQUE CLASSIQUE 14-16

Festival de La Chaise-Dieu • BWd12 • L'Estival de la Bâtie • Les Estivales de Brou

SPECTACLE VIVANT & FESTIVALS INDISCIPLINÉS 17-22

Les Bravos de la Nuit • L'Estival de la Bâtie • Festival des 7 Collines • Lectures sous l'Arbre • Les Pontempeyresques •

EXPOS ET VISITES 23

Édito

En début d'année, on a vu apparaître sur le web une "cartocrise" joliment baptisée Culture française tu te meurs. Son but ? Recenser *«les festivals, structures et associations supprimés/annulés depuis mars 2014»*. Sympa. Lorsque, consciencieusement, on zoome sur notre belle région, on voit plusieurs petits pictogrammes pas très rassurants, même si les situations sont très différentes d'un lieu à l'autre : baisse mortelle de subventions pour un, décision politique d'annulation pour un autre ou encore ajustement logistique pour un troisième (le fameux Hadra Trance Festival, par exemple, en pause cette année faute de lieu, espère bien revenir l'an prochain). À la vue de cette carte, on pourrait pleurer et, dans un excès de colère, plier bagage avec femmes, hommes, enfants, journalistes, artistes, mélomanes… Une belle arche de Noé culturelle qui voguerait on ne sait où, mais surtout le plus loin possible d'ici. Sauf que ça serait démissionnaire et, surtout, un poil négativiste. Car il reste quand même du beau monde en Rhône-Alpes, avec beaucoup d'acteurs culturels qui ont décidé de nous faire passer un bel été malgré tout. Avec certes un peu moins d'argent, mais toujours autant (voire plus ?) de motivation et d'investissement. La preuve dans ce supplément, réalisé avec le plus d'entrain possible. On boudera à la rentrée. LA RÉDACTION

LE PETIT BULLETIN
WWW.PETIT-BULLETIN.FR

LYON
16 RUE DU GARET
69001 LYON
TÉL. 04 72 00 10 20
FAX 04 72 00 08 60

GRENOBLE
12 RUE AMPÈRE
38000 GRENOBLE
TÉL. 04 76 84 44 60
FAX 04 76 21 25 11

SAINT-ÉTIENNE
3 RUE DE LA RÉSISTANCE
42000 SAINT-ÉTIENNE
TÉL. 04 77 53 49 30
FAX 09 55 35 28 60

SUPPLÉMENT FESTIVALS ÉTÉ 2015 RÉALISÉ PAR LES ÉDITIONS DU PETIT BULLETIN

DIRECTEURS DE LA PUBLICATION MAGALI PALIARD-MORELLE I MARC RENAU I BAPTISTE ROLLET • **ASSISTANTE DE DIRECTION** PATRICIA BRUSTEL • **RÉDACTEURS EN CHEF** NICOLAS BROS I AURÉLIEN MARTINEZ I BENJAMIN MIALOT • **RÉDACTION** FLORENCE BARNOLA I MONIQUE BONNEFOND I STÉPHANE DUCHÊNE I ALAIN KOENIG I NIKO RODAMEL I MARLÈNE THOMAS • **AGENDA** NICOLAS BROS I CHARLINE CORUBOLO I PAULINE LAMBERT I NADJA POBEL I MARLÈNE THOMAS • **DIRECTEURS COMMERCIAUX** RENAUD GOUBET I CHRISTIAN JEULIN I • **COMMERCIAUX** NICOLAS CLARON I STÉPHANE DAUL I NICOLAS HÉBERLÉ I YAËL MACRET I CAROLINE RENARD • **MAQUETTE** NOLWENN BONFRÉ I GÉRALDINE CROSIO • **INFOGRAPHIE** ODILE DROSSART • **WEBMASTER** GARY KA • **COMPTABILITÉ & ADMINISTRATION** MAGALIE GENSBURGER I OUASSILA TOUIOUEL I PATRICIA BRUSTEL • **DIFFUSION** DIFFUSION ACTIVE : JEAN-MAXIME MOREL I GUILLAUME WOHLBANG • **TIRAGE** 30.000 EX.

CŒUR DE SAISON
CULTIVEZ VOS SENS !
2015/2016

FRAISSES
LE CHAMBON-FEUGEROLLES
ROCHE LA MOLIÈRE
SAINT-PAUL-EN-CORNILLON
UNIEUX

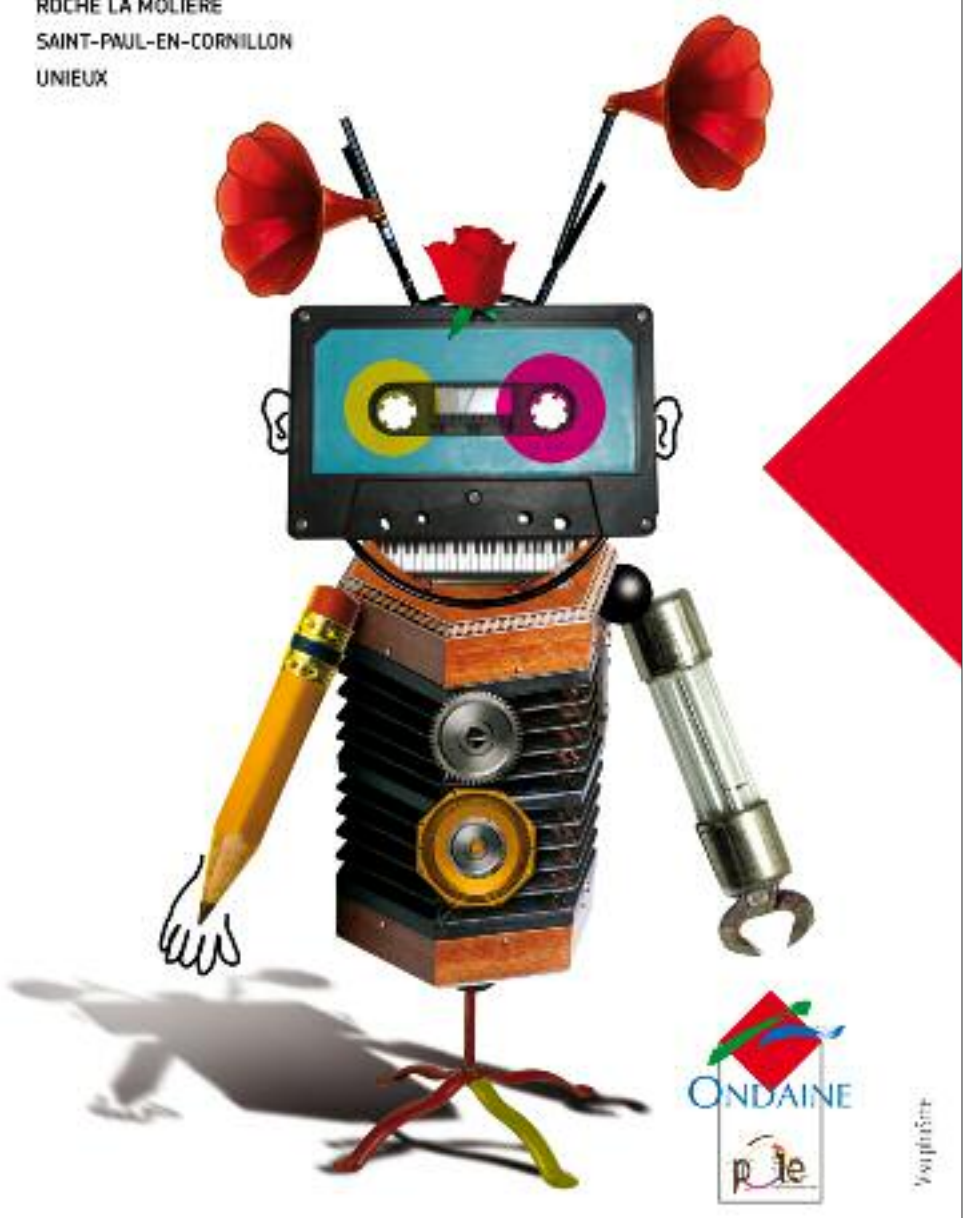

ONDAINE

Blacko | samedi 31 octobre
20h30 | **Le Chambon-Feugerolles** | La Forge
Stephan Eicher | vendredi 6 novembre
20h30 | **Firminy** | Le Firmament
Hindi Zahra | mercredi 11 novembre
20h30 | **Le Chambon-Feugerolles** | La Forge
Bigflo et Oli | samedi 14 novembre
20h30 | **Le Chambon-Feugerolles** | La Forge
Sanaka | vendredi 4 décembre
20h30 | **Unieux** | Théâtre Quarto
Jean-Claude Borelly | vendredi 11 décembre
20h30 | **Fraisses** | Eglise
Sœurs (malgré tout) | samedi 16 janvier
20h30 | **Roche-la-Molière** | Centre Culturel l'Opsis
Anne Roumanoff | dimanche 21 février
17h | **Le Chambon-Feugerolles** | La Forge
Hugues Aufray | samedi 12 mars
20h30 | **Le Chambon-Feugerolles** | La Forge

Et de nombreuses créations...

ABONNEZ-VOUS !
Info : sivo au 04 77 10 90 95
ou www.sivo-ondaine.fr
Syndicat Intercommunal de la Vallée de l'Ondaine

FORETZTIVAL
TRELINS • LOIRE • DU 14 AU 16 AOÛT

Lâchez les fauves

APRÈS UNE DÉCADE DIGNEMENT FÊTÉE À L'ÉTÉ 2014, LE FORETZTIVAL FRAPPE TOUJOURS AUSSI FORT EN 2015 AVEC UNE PROGRAMMATION VOGUANT ENTRE VALEURS SÛRES ET DÉCOUVERTES. LA CUVÉE 2015 DU FESTIVAL TRELINOIS S'ANNONCE PLUTÔT BOUILLANTE SUR LES SCÈNES D'UN DES RENDEZ-VOUS LES PLUS FUNS DE LA SAISON ESTIVALE. NICOLAS BROS

© Fauve CORP

Après avoir marqué un grand coup avec la venue d'IAM en août 2014 dans le petit village de Trelins, l'équipe du Foreztival devait maintenir un cap. Et malgré les difficultés récurrentes et chroniques pour le maintien en vie d'un tel festival, la programmation 2015 tient ses promesses. Parmi les jolis noms s'alignant bien sagement sur le ciel étoilé de l'affiche se trouve tout d'abord un véritable phénomène générationnel, spontané et insolent : le collectif **Fauve**. Après avoir marqué l'année 2013, au moyen d'un bouche à oreille des plus efficaces, le son de Fauve s'est répandu tel une tâche d'huile auditive et visuelle sur le net et dans les salles de concerts, propulsant ses membres jusqu'aux scènes des Zénith français. Une trajectoire exponentielle que le groupe de potes rompu à l'exercice de la frénésie parolière désabusée (faisant passer Cioran pour un plaisantin), a gérée comme il a pu. Si bien qu'une impression de descente d'euphorie un peu lourde s'est faite sentir lors de la sortie de leur album en deux parties *Vieux Frères*. Car le plus intéressant fut, il faut bien l'avouer, *Blizzard*, premier EP de Fauve en forme de gigantesque claque musicale ravageant tout sur son passage. Avec *Vieux Frères*, le groupe n'a pas vraiment convaincu notamment du fait de l'arrivée d'un chant plus "classique" n'étant véritablement pas l'ADN du groupe contrairement à la logorrhée symptomatique du chanteur... Mais là n'est finalement pas le plus important. Car les créations fauvesques se font plus digestes sur scène avec des prestations des plus intenses.

CHARMANTS BESTIAUX

Aux côtés des Fauve, d'autres espèces rares prennent place dans la cage forézienne cet été. En premier lieu, le charmeur de sons électroniques **Fakear** transportera Trelins en plein cœur d'Asakusa – haut-lieu tokyoite où se trouve le fameux temple bouddhiste Senso-ji et accessoirement titre de son dernier EP – avec ses pads et ses gestes inspirés et furieux. Enfin, notons le **Birdy Nam Nam**, oiseau à trois têtes (depuis l'échappée belle de Dj Pone) qui balance les sons d'une platine à une autre, les faisant s'entrechoquer et virevolter tout comme les bras des foules qu'il a l'habitude d'enchanter. Birdy Nam Nam, c'est le hip hop instrumental en permanence à son apogée, malgré les années qui passent.

Voir la programmation complète du festival p07

Retour en grâce

DR - BigFlo & Oli

LES AUTHENTIKS
VIENNE • ISÈRE
MERCREDI 15 JUILLET

Hors les murs depuis l'annulation de son édition 2013, le festival Les Authentiks retrouvera cet été le chemin du Théâtre antique de Vienne. Connaissant le climat de morosité financière dans lequel baigne le secteur culturel ces temps-ci, cette résurrection est déjà un petit miracle en soi. Sa programmation, exclusivement dédiée au hip-hop, ce sabir des peuples périphériques, offre elle aussi quelques raisons de se réjouir. À commencer par la venue de **Joeystarr**, qui partagera le haut de l'affiche avec les beatmakers martiaux de **Chinese Man**, le temps d'une *«Caribbean Dandee Block Party»* en bonne compagnie (derrière les platines : Cut Killer et DJ Pone) qu'on nous promet caliente. C'est toutefois en bas de la carte que se nichent les propositions les plus excitantes, à savoir les frangins **BigFlo & Oli**, petits prodiges d'un rap salutairement déconneur, et la paire **Anton Serra** / **Lucio Bukowski**, la plus lettrée du collectif lyonnais L'Animalerie. Reste à savoir s'ils se produiront comme prévu avec Kacem Wapalek, qui a récemment réglé ses comptes en public avec l'ensemble de cette prolifique meute. Réponse mi-juillet. BENJAMIN MIALOT

Voir la prog. complète du festival p06

FESTIVAL DU MONASTIER-SUR-GAZEILLE
MONASTIER-SUR-GAZEILLE ET LE PUY-EN-VELAY • HAUTE-LOIRE • DU 11 AU 13 JUILLET

Gazeille s'égosille

PAS FORCÉMENT ENCORE TRÈS CONNU DES LIGÉRIENS, LE FESTIVAL DES CUIVRES DU MONASTIER-SUR-GAZEILLE (43) OUVRE CRÂNEMENT SA VINGT-SEPTIÈME ÉDITION AVEC UNE PROGRAMMATION DES PLUS RÉJOUISSANTES, COUVRANT UN LARGE ÉVENTAIL MUSICAL.
NIKO RODAMEL

DR - Vaudou Game

À tout juste une heure de Saint-Étienne et avec pas moins de vingt-sept concerts sur sept jours, le festival du Monastier est vraiment le festival le plus cuivré de toute la région. Le fil rouge est bien entendu l'utilisation de la famille des cuivres, sous toutes ses formes, du duo au grand ensemble. Et très franchement, il y en a pour tous les goûts : du classique au jazz, de la chanson au funk, du duo à l'orchestre symphonique, Beethoven croisera fanfares et groupes pop-rock. L'ambiance du festival est détendue car, qu'ils aient lieu dans la cour du château ou sur la place du couvent, dans l'église abbatiale ou sur le marché, les concerts et animations promènent le public dans un cadre plutôt bucolique fait de vieilles pierres et de verdure. On est bien Tintin, hein, à la campagne ?! Une brocante musicale, des ateliers et des stages viennent compléter les représentations. Le Jazz Club, quant à lui, propose chaque soir une jam session encadrée par les professeurs. À noter que les concerts sont gratuits pour les mélomanes de moins de seize ans.

« THE PLACE TO CUIVRES » !

Preuve que les cuivres peuvent être cuisinés à toutes les sauces et notamment à la sauce africaine, la soirée de clôture Africa Night donnera l'occasion à un public éclectique de découvrir, en co-plateau avec le **Gabacho Maroconnection**, le nouveau groupe du guitariste togolais Peter Solo, **Vaudou Game**. Tout comme d'autres musiques qui découlent de la rencontre entre musiciens africains et leurs lointains cousins nord-américains, il existe un courant de même type dans la région du Togo et du Bénin, berceau de la culture vaudou. Des formations comme Poly-rythmo de Cotonou, El Rego ou encore Dama Damawuzan sont appréciés des amateurs de grooves afro depuis les années soixante-dix. Peter Solo a eu l'idée d'intégrer les gammes envoûtantes propres aux rituels vaudou à un afro-funk énergique utilisant des sons très marqués seventies, accouchant d'un funk africain qui vous électrise avant de vous emmener aux portes de la transe. L'apport du saxophone et du trombone est ici indéniable, insufflant une puissance de feu absolument bluffante au son d'ensemble.
Voir la programmation complète du festival p08

Pone & Ponots

DR - Dj Pone

LES NUITS DE SAINT-JACQUES
LE PUY-EN-VELAY • HAUTE-LOIRE
DU 14 AU 16 AOÛT

Désormais ex-Birdy Nam Nam, l'esthète de la platine **Dj Pone** se constitue un début de carrière solo en version premium. N'hésitant pas à explorer de nouvelles contrées comme avec José R. Fontao (guitariste et leader de Stuck in the Sound) dans le projet Sarh ou encore aux côtés de l'orpailleur dentaire Joeystarr et de Cut Killer pour les Caribbean Dandy Soundsystem (dont une "block party" se déroulera aux Authentiks de Vienne). Pone est un touche-à-tout, donnant l'impression de ne jamais être rassasié. À l'aise aussi bien dans les rythmes hip hop, électro ou insulaires, Thomas Parent - de son vrai nom - a pris son envol et s'impose sur les scènes parfois en solo. Ce sera le cas pour les premières Nuits de Saint-Jacques, nouveau festival musical en plein cœur du Puy-en-Velay. En première partie du roi des burns musicaux, **Kavinsky** - auteur de la célèbre B.O. "pimpée" du film *Drive* - le 13 juillet, Pone fera chauffer le moteur ponot qui n'attend que ce genre d'artistes pour vrombir de plaisir. NB
Voir la prog. complète du festival p08

Le feu au lac

MUSILAC
AIX-LES-BAINS
SAVOIE
DU 10 AU 13 JUILLET

DR - Hot Chip

Festival atypique par sa capacité à conjuguer sur une même programmation exigences artistiques et exigences financières, Musilac impressionne édition après édition. Cette année, aux côtés du spécialiste du combo *«marcel, bras en l'air, touche start-stop de platine mp3»* (alias Guetta), on retrouvera de belles pointures. En premier lieu **Hot Chip** et son électro-pop qui ferait danser jusqu'au pachyderme parkinsonien. Les cinq Londoniens possèdent cette force mystique de ne produire que des missiles sonores, armes de retournements massifs de dancefloor. Mais gardez-vous bien de réduire les titres de la "puce chaude" à un simple catalyseur podal. Car, en grattant un peu, on trouve matière à penser. Autre moment d'exception avec le guitariste ter-«riff»-ique et chevelu **Slash** qui viendra entouré de ses amis Myles Kennedy & The Conspirators pour ce qui s'annonce comme un retour pas piqué des hannetons. Enfin, notons également la présence du dandy cool **Baxter Dury**, la pop triturée d'**Alt-J** ou encore l'électro chevaleresque de **The Shoes**. Du beau linge, rien que du beau linge. NB

Voir la prog. complète du festival p10

01 AIN

LES TEMPS CHAUDS

DU 16 AU 19 JUILLET
www.lestempschauds.org
Rens : 04 74 21 06 94
Tarifs : 8€20€26€ entrée libre -12 ans, Pass 2 soirées 40€35€

Saint-Cyr sur Menthon,
MUSÉE DÉPARTEMENTAL DE LA BRESSE

Vendredi 17 juillet

GNAWA STREET BAND + REY CABRERA + TARAF DE HAÏDOUKS
À 18h30

Samedi 18 juillet

GNAWA STREET BAND + BOUBACAR TRAORÉ + YURI BUENAVENTURA
À 18h30

SYLAK OPEN AIR

DU 7 AU 9 AOÛT
www.sylakopenair.com
Tarifs : vendredi 14€, samedi et dimanche 45€ Pass 3 jours 70€
Saint-Maurice-de-Gourdans,
STADE RÉGIS PERRIN

Vendredi 7 août

WARM UP MOUSSE
Bernard Minet + Opium du peuple + Eight Sins + The Chainsaw blues cowboys + Dust
À 15h

Samedi 8 août

DRAGON FORCE + ILL NINO + CROWBAR + HED PE & TERROR UNIVERSAL + ULTRA VOMIT + CRUCIFIED BARBARA + FIRST BLOOD + WO FAT + MACHETE + DISSIDENT SOLUTIONS + CHARLIE'S FRONTIER FUN TOWN
À 10h

Dimanche 9 août

EPICA + DARK TRANQUILLITY + KATAKLYSM + MADBALL + DEATH ANGEL + KRISIUN + MOD + MISANTHROPE + HYSTERIA + IT CAME FROM BENEATH

EPICA

À 10h

07 ARDÈCHE

FESTIVAL INTERNATIONAL DE ROMANS

DU 8 AU 12 JUILLET
www.empi-et-riaume.com
Rens : 04 75 02 30 28 72
Tarifs : 10€par spectacle sauf dimanche 12€ gratuit pour les -12 ans, pass pour tous les spectacles 30€
Romans et alentours

Mercredi 8 juillet

"LES DÉS SONT JETÉS"
Botswana, Canada, Slovaquie
PARC MOSSANT, BOURG DE PÉAGE
À 20h30

Jeudi 9 juillet

"JE DIS MUSIK" AVEC LE PÉROU
Musique du folklore andin

"JE DIS DANSE", BRICE GUIBBERT
PLACE ERNEST GAILLY, ROMANS-SUR-ISÈRE
À 21h, entrée libre

Vendredi 10 juillet

"ENTRE NORD ET SUD"
Canada, Équateur, Pérou
MUSÉE DE LA CHAUSSURE, ROMANS
À 20h30

Samedi 11 juillet

"COUP DE FOLIE"
Botswana, Sri Lanka, Slovaquie, Canada
MUSÉE DE LA CHAUSSURE, ROMANS
À 20h30

Dimanche 12 juillet

"CULTIVONS NOS DIFFÉRENCES"
Botswana, Equateur, Pérou, Slovaquie, Sri Lanka, France
MUSÉE DE LA CHAUSSURE, ROMANS
À 18h

26 DRÔME

LES CONCERTS DU PALAIS IDÉAL

DU 1er AU 18 JUILLET
www.facteurcheval.com
Rens : 04 75 68 81 19
Tarifs : de 15 à 35 €
Hauterives,
PALAIS IDÉAL DU FACTEUR CHEVAL

► Si l'appellation a changé, la formule demeure en l'antre tordue et loufoque du facteur Cheval. Avec une session "juin" en mode plus jazz (Suzanne Choffel, Marcio Faraco et Stéphane Belmondo, Manu Dibango, Robyn Bennett) qui d'ailleurs déborde sur la partie juillet (avec la rencontre nu jazz-reggae entre Nils Petter Morvaer et Sly & Robbie) de tradition plus pop (Moriarty, Dominique A, Fills Monkey), pour une programmation au final plus étoffée.

Mercredi 1er juillet

SLY & ROBBIE MEET NILS PETTER MOLVAER
À 21h ;15€

Samedi 4 juillet

MORIARTY
À 21h ; 25€

Vendredi 10 juillet

DOMINIQUE A
À 21h ; 35€

Samedi 18 juillet

LES FILLS MONKEY
À 21h ; 25€

FESTIVAL DE VALENCE

DU 4 AU 26 JUILLET
www.festivaldevalence.fr
Rens : 04 75 44 90 40
Entrée libre

Valence

Samedi 4 juillet

ATVAKHABAR RHAPSODIES
Vidéotransmission sur écran géant du Ballet de l'Opéra de Lyon
PLACE DE LA LIBERTÉ
À 21h30

Lundi 13 juillet

BALS POPULAIRES
Les Barbarins Fourchus
PLACE DE LA LIBERTÉ
À 21h30
Le Grand bal des cousins
FONTAINE MONUMENTALE
À 21h30
La Surprise partie
BOULEVARD D'ALSACE
À 21h30

Vendredi 17 juillet

ANNE SILA
CHAMP DE MARS
À 21h

Mardi 21 juillet

FLAVIA COELHO + JAV CONTREBAND
CHAMP DE MARS
À 21h

Mercredi 22 juillet

THE SUMMER REBELLION + CHARLÉLIE COUTURE
CHAMP DE MARS
À 21h

Jeudi 23 juillet

GUTS + SEUN KUTI & EGYPT 80
CHAMP DE MARS
À 21h

Vendredi 24 juillet

SHAKE SHAKE GO
CHAMP DE MARS
À 21h

MAXIME DANGLES + THE HACKER
CHAMP DE MARS
À 22h

Samedi 25 juillet

BARCELLA + ZEBDA
CHAMP DE MARS
À 21h

Dimanche 26 juillet

RICARDO HETZ TRIO + RAUL PAZ
CHAMP DE MARS
À 21h

THE FREAKSHOW FESTIVAL

LES 28 ET 29 AOÛT
www.freakshowfestival.com
Tarifs: 22€la journée, Pass 2 jours 38€

Gigors, quartier les Michauds

Vendredi 28 août

NAPALM DEATH + KEN MODE + THE ST PIERRE + SNAKE INVASION + SCORPION VIOLENTE + DELACAVE + CHASES + TMR DJ CLEAN
À 17h

Samedi 29 août

FUZZ + ZU WITH EUGENE ROBINSON + THE CHIKITAS + BAZOOKA + PIANO WIRE + J.HALIFAX & THE HOWLING TRUTH + TMR DJ CLEAN
À 17h

38 ISÈRE

COL DES 1000

LES 3 ET 4 JUILLET
www.anamounto.com
Rens : 06 72 01 56 51
Tarifs : 24€, 34 €les deux soirées

Miribel-les-Échelles,
Col des 1000 martyrs

Vendredi 3 juillet

THE SKINTS + DJ FLY & L'ANIMALERIE + OBF SOUND SYSTEM + GYPSY SOUND SYSTEM ORCHESTRA + DJAZIA SATOUR + ROOTS COLLECTIVE SOUND SYSTEM + RAGE AGAINST THE MARMOTTES + RFFR
De 18h30 à 5h

Samedi 4 juillet

BIGFLO & OLI + SOVIET SUPREM + SCRATCH BANDITS CREW + I WOKS SOUND + LAKAY + KKC ORCHESTRA + SELFISH DOLL + RFFR
De 18h30 à 5h

LES ÉTÉS DE MARNANS

DU 4 JUILLET AU 31 AOÛT
www.isere-tourisme.fr
Rens : 04 76 36 26 50

Marnans

Vendredi 10 juillet

SUNNY SIDE
PLACE DU PRIEURÉ
À 20h30, entrée libre

Dimanche 26 juillet

FABIENNE THIBEAULT ET STÉPHAN ORCIÈRE
ABBATIALE
À 17h ; 28€

Dimanche 9 août

VIGON + GILLES PELLEGRINI
ABBATIALE
À 17h ; 28€

Dimanche 30 août

ENSEMBLE VOCAL CONVIVIA MUSICA
ABBATIALE
À 15h ; 8€

LES AUTHENTIKS

MERCREDI 15 JUILLET
www.festival-authentiks.com
Rens : 04 72 22 34 68
Tarif : 28,90€
✚ **article en page 4**

Vienne, Théâtre Antique

Mercredi 15 juillet

CHINES MAN FEAT. TAIWAN MC & YOUTHSTAR + JOEYSTARR FEAT. CUT KILLER, NATHY, BAGARRE&DJ PONE + SOOM-T + ANTON SERRA & LUCIO BUKOWSKI + KACEM WAPALEK + BIGFLO & OLI
À 19h

LES ESTIVALES DU FRENEY

DU 19 JUILLET AU 9 AOÛT
www.estivalesdufreney.com
Rens : 04 76 80 04 59
Entrée libre

Freney d'Oisans, Église de Saint-Arey

Dimanche 19 juillet

ENSEMBLE SAX-FOLIES, JEAN-LOUIS BOUSQUET
À 18h30

Dimanche 26 juillet

ELGAR, MOZART, PAGANINI
Duo Fassetta Santaniello, avec la participation de la Chorale d'un soir
À 18h30

Vendredi 31 juillet

ENSEMBLE REZEDA
Musique traditionnelle de Hongrie et de Roumanie
À 20h30

Dimanche 9 août

FRANCK, GOUNOD, DELIBES ET VILLANCICOS ET CANCIONES DE LA RENAISSANCE ESPAGNOLE
Par l'Ensemble instrumentale des Estives dir Cipriani
À 18h30

CABARET FRAPPÉ

DU 20 AU 25 JUILLET
www.cabaret-frappe.com
Rens. : 04 76 00 76 85
Tarifs : 0€/14€/17€ ; pass 3 soirées 39€

Jardin de ville, Grenoble

Lundi 20 juillet

LAKAY
À 19h ; entrée libre

I AM UN CHIEN + MISSIL + DJ PONE
À 21h ; 14€/17€

Mardi 21 juillet

MARIAN BADOÏ TRIO
À 19h ; entrée libre

SALLIE FORD + BIKINI MACHINE
À 21h ; 14€/17€

Mercredi 22 juillet

MERIDIAN BROTHERS
À 19h ; entrée libre

KAJEEM + VIEUX FARKA TOURE
À 21h ; 14€/17€

Jeudi 23 juillet

BADEN BADEN
Pop
À 19h ; entrée libre

NEESKENS + SHAKE SHAKE GO
À 21h ; 14€/17€

Vendredi 24 juillet

NOVA HEART
À 19h ; entrée libre

ACID ARAB + WHOMADEWHO
À 21h ; 14€/17€

Samedi 25 juillet

PUNGLE LIONS
À 19h ; entrée libre

SAX MACHINE FEAT. RACECAR + AYO
À 21h ; entrée libre

RENCONTRES BREL

DU 21 AU 26 JUILLET
www.rencontresbrel.fr
Rens. : 04 76 88 65 06
Tarifs : de 0€ à 39€ ; pass de 56€ à 112€

Saint-Pierre de Chartreuse

Mardi 21 juillet

PITT POULE + WAILING TREES
SCÈNE DÉCOUVERTE
À 19h ; entrée libre

ELECTRO DELUXE + GROUNDATION + SHANTEL & BUCOVINA CLUB ORKESTRA
CHAPITEAU
À 20h ; de 15€ à 29€

Mercredi 22 juillet

RENAUD GARCIA-FONS
ÉGLISE SAINT-HUGUES
À 18h ; 19€

OLIVIER GOTTI + CAFETERA ROJA
SCÈNE DÉCOUVERTE
À 19h ; entrée libre

CABADZI + FAUVE
CHAPITEAU
À 20h30 ; de 15€ à 32€

Jeudi 23 juillet

LA GOUTTE + BARIO POPULO
SCÈNE DÉCOUVERTE
À 19h ; entrée libre

I.S.L.A + PIERRE PERRET
CHAPITEAU
À 20h30 ; de 18€ à 39€

Vendredi 24 juillet

NIMA SARKECHIK
ÉGLISE SAINT-HUGUES
À 18h ; 19€

THE MADMEN + PAN
SCÈNE DÉCOUVERTE
À 19h ; entrée libre

ZAZA FOURNIER + BÉNABAR
CHAPITEAU
À 20h30 ; de 15€ à 35€

Samedi 25 juillet

GREYBEARD + STEADY ROLLIN'MEN
SCÈNE DÉCOUVERTE
À 19h ; entrée libre

CATS ON TREES + BRIGITTE
CHAPITEAU
À 20h30 ; de 15€ à 30€

Dimanche 26 juillet

LES ENDIMANCHÉS
Marché des créateurs + théâtre de rue + ateliers
SAINT-PIERRE-DE-CHARTREUSE
De 11h à 18h ; entrée libre

MOULIN STOCK

LES 24 ET 25 JUILLET
www.generations-moulinstock.fr
Rens : 06 72 82 26 76
Tarifs : 18€la soirée, 25€30€le pass 2 jours

Saint-Victor de Cessieu

Vendredi 24 juillet

MADEMOISELLE K + BAGDAD RODÉO + FAUT QU'ÇA GUINCHE + PITT POULE + ELIPSIS
À partir de 18h

Samedi 25 juillet

BROUSSAÏ + LEÏLA + BARRIO POPULO + WAILING TREES + ALGORYTHMIK
À partir de 18h

VERCORS MUSIC FESTIVAL

DU 10 AU 12 JUILLET
www.vercorsmusicfestival.com
Tarifs : de 12€ à 30€; pass 3 jours de 32€ à 76€

Autrans

Vendredi 10 juillet

MYRDDIN + AURORE VOILQUÉ QUARTET + LES DOIGTS DE L'HOMME + ILENE BARNES FEAT. KID COLLING + MORIARTY
À partir de 16h30 ; de 12€ à 27€

Samedi 11 juillet

LAURENT COURTOIS TRIO + PIERRE DURAND + NORIG + JEAN-PHILIPPE BRUTTMANN + AL DI MEOLA
À partir de 15h ; de 15€ à 30€

Dimanche 12 juillet

ISABEL VINARDELL & ISABELLE LAUDENBACH + ESKELINA + LUDOVIC BEIER + IGIT + YAEL NAIM
À partir de 15h ; de 12€ à 27€

FESTIVAL BRASSENS

DU 5 AU 9 AOÛT
vwww.vivreachirens.com
Rens : 04 76 35 26 20
Tarifs: 20€la soirée, 68€pour les 4 spectacles

Charavine, salle des Cèdres

Jeudi 6 août

SOIRÉE CABARET
Philippe Hennequin + Les Décalçon's + Pierre et Willy trio
À 20h30

Vendredi 7 août

SOIRÉE CABARET
Max Chorier + El Djamila et son groupe + Les Polisson'g
À 20h30

Samedi 8 août

SOIRÉE CABARET
Philippe Charlot + Catalina Claro et Michel Maestro + Les Amis de Brassens avec Bruno Granier en trio
À 20h30

Dimanche 9 août

SOIRÉE CABARET
Michel Sadanowsky + Annick Roux et Yves Uzureau + Bad Reputation avec Pierre de Gaillande
À 17h

URIAGE EN VOIX

LES 5 ET 6 SEPTEMBRE
www.uriage-les-bains.com
Rens. : 04 76 89 10 27
Entrée libre

Parc d'Uriage

Samedi 5 septembre

LAMUZGUEULLE + H-BURNS + BIRDY HUNT + FATALS PICARDS
À 16h ; entrée libre

Dimanche 6 septembre

JULIE BALLY + GRAND CORPS MALADE
À 16h ; entrée libre

LES BELLES JOURNÉES

LES 11 ET 12 SEPTEMBRE
www.bellesjournees.fr
Rens. : 04 72 22 34 68
Tarifs : pass 2 jours 32£50

Parc des Lilattes, Bourgoin-Jallieu

Vendredi 11 septembre

ALINE + ROBI + AUTOUR DE LUCIE + SLY APPOLINAIRE + 49 SWIMMING POOLS
À 18h

Samedi 12 septembre

ISAAC DELUSION + H-BURNS + BADEN BADEN + LA FELINE + LULL
À 18h

42 LOIRE

LES MERCREDIS EN FÊTE

DU 1er AU 29 JUILLET

Saint-Just-Saint-Rambert

Mercredi 1er juillet

COLLECTIF MÉTISSÉ + DJ SOMAX
BORDS DE LOIRE
Centre-ville, Saint-Just-Saint-Rambert
à 20h30 ; entrée libre

Mercredi 22 juillet

DUSTY GROOVE + THE BLOCKBUSTERS BLUES BAND + DOORSFALL
Jazz, blues, rock, electro
BORDS DE LOIRE
Centre-ville, Saint-Just-Saint-Rambert
à 20h30 ; entrée libre

Mercredi 29 juillet

SOIRÉE GUINGUETTE AV. L'UNION MUS.
BORDS DE LOIRE
Centre-ville, Saint-Just-Saint-Rambert
entrée libre

BISTROTS EN FÊTE

DU 2 AU 22 JUILLET

Firminy

Jeudi 2 juillet

LADY H
BISTROT LE PETIT KIOSQUE
11 rue Martin Bernard, Firminy
à 20h ; entrée libre

Jeudi 9 juillet

SOULAÏRES + LA TIPICA SANATA
World music, tango beat box
PLACE DU MARCHÉ
Place du Marché, Firminy
à 20h

Vendredi 10 juillet

ODLATSA
Chanson
PLACE DU MARCHÉ
Place du Marché, Firminy
à 20h ; entrée libre

Mercredi 22 juillet

PAÏKA
Roots-reggae
BISTROT LE MAIL
Place du Mail, Firminy
à 20h ; entrée libre

ROCHES CELTIQUES

DU 1er AU 5 JUILLET
www;saint-etiennetourisme.com
Rens : 04 77 48 74 26
Entrée libre

Saint-étienne et environs

Mercredi 1er juillet

ZOË CONWAY AND JOHN MC INTYRE
CATHÉDRALE SAINT-CHARLES
À 20h30

Jeudi 2 juillet

CONCERT DE L'ÉCOLE DE ROCHETAILLÉE + ZOË CONWAY AND JOHN MC INTYRE + BAL IRLANDAIS "POLISH YOUR SHOES"
À 14h
ROCHETAILLÉE

Vendredi 3 juillet

RÉCITAL CARRANTU'ACOUSTIC + TOXIC FROG + INISFAIL + BOOZE BROTHERS + VLAD DJ ELECTRO CELTIC
ROCHETAILLÉE
À 18h

Samedi 4 juillet

MCIVER ET CHRISTOPHE SAUNIÈRE QUATUOR + CELTIC HANGOVER + TOUCH OF IRELAND + CELKILT
SAINT-VICTOR SUR LOIRE
À 18h30

Dimanche 5 juillet

CATI AND ME + LES MANDRINOTS + CARRANTUOHILL AND FRIENDS
SAINT-VICTOR SUR LOIRE
À 16h

LES Z'ESTIVALES

DU 1er JUILLET AU 30 AOÛT
www.saint-etiennetourisme.com
Entrée libre

Saint-étienne et environs

Jeudi 2 juillet

DANDY FREAKS
Electro-rock
ESPACE CULTUREL DU CHÂTEAU DE ROCHE-LA-MOLIÈRE
1 rue Victor Hugo, Roche-la-Molière (04 77 83 07 80)
à 20h

Jeudi 9 juillet

NATHALIE PORTELLA
«Nathaly fait sa Crise sur scène !!!»
MÉDIATHÈQUE DE CELLIEU
Le bourg, Cellieu (04 77 83 46 35)
à 20h

Vendredi 10 et Jeudi 30 juillet

QUENTIN JAFFRÈS
«Cents prises de tête»
VILLAGE DE DARGOIRE
Dargoire, Dargoire (04 77 83 46 35)
Ven 10 juil à 20h - apéritif à 19h30 offert
MÉDIATHÈQUE DE VILLARS
1 montée de la Feuilletière, Villars (04 77 83 46 35)
Jeu 30 juil à 20h - apéritif à 19h30 offert

Jeudi 16 et vendredi 17 juillet

PENSE BÊTE
Chanson
CHÂTEAU DU MOLLARD
Allée de l'Octroi, Châteauneuf (04 77 83 46 35)
Jeu 16 juil à 20h - apéritif à 19h30
CENTRE-VILLE DE FIRMINY
Centre-ville, Firminy
Ven 17 juil à 20h

Jeudi 23 juillet

MARC FILLON
«Courage Fillon»
L'IMPRIMERIE - THÉÂTRE DE RIVE DE GIER
22 rue Claude Drivon, Rive-de-Gier (04 77 83 46 35)
à 20h - apéritif à 19h30

Vendredi 24 juillet et Jeudi 20 août

YVES BILLOIN + PATRICE JANIA
«Années 70, l'âge d'or de la chanson française»
LE SERPOLET
607 Route de la Combe, Saint-Christo-en-Jarez
Ven 24 juil à 20h
SALLE POLYVALENTE DE LA VALLA-EN-GIER
Le Bourg, Valla-en-Gier
Jeu 20 août à 20h

Vendredi 31 juillet

ROMAIN LATELTIN
Chanson pop
VILLAGE DE SAINT-VICTOR-SUR-LOIRE
, Saint-Victor-sur-Loire (04 77 32 36 59)
à 20h - apéritif offert à 19h30

Jeudi 6 août

ART TROP ZIC
«A la rencontre de Boris Vian»
MJC SAINT-MARTIN-LA PLAINE
2 rue René Charre, Saint-Martin-la-Plaine
à 20h

Vendredi 7 août

LAURENT CHARMETTON + JONATHAN ORARD
CENTRE DE DOIZIEUX
Centre, Doizieux
à 20h - apéritif à 19h30

Jeudi 13 août

JULIEN TODOR
«Julien Todor - Dix Parades à la minute»
CHARTREUSE DE SAINTE-CROIX-EN-JAREZ
Le Bourg, Sainte-Croix-en-Jarez (04 77 83 46 35)
à 20h - apéritif à 19h30

Vendredi 14 août

YANNICK CAMOUS + MARC FILLON
CENTRE DE FARNAY
Centre, Farnay
à 20h

Vendredi 21 août

PIERRE DAVERAT + SANDRA L'ITALIENNE
CENTRE-VILLE DE SAINT-PRIEST-EN-JAREZ
Centre, Saint-Priest-en-Jarez
à 20h

Jeudi 27 août

FRÉDÉRIC BOBIN
Folk-rock
VILLAGE DE SAINT-JOSEPH
Saint-Joseph, Saint-Joseph
à 20h

Vendredi 28 août

ROMAIN FRANKLIN + SEB MATTIA
ESPACE CULTUREL DU CHATELARD
Impasse des vignerons, Tartaras
à 20h - apéritif à 19h30

LA TAWA À PLANFOY

LES 4 ET 5 JUILLET
Rens : 06 70 61 76 39
Entrée libre
✚ article en page 08

Planfoy

Samedi 4 juillet

LOS CHAMANES COSMICOS + Z3BRA TRIO + FANFARE RADIO KAIZMAN + AZAD LAB + KING PORTER STOMP + ORFAZ
Funk, blues rock, swing électro hip hop, brass band hip hop, live bass music
STADE DE PLANFOY
dès 20h15

FÊTE DU VILLAGE DANS LE BOURG
Ateliers cirque, jeux, spect...
MAIRIE DE PLANFOY
14h/19h

Dimanche 5 juillet

COCHON À LA BROCHE
STADE DE PLANFOY
à 12h

HOBO + RHIZOME + CIE CIRQUE EFFET M'AIR + CONTE MUS. ZORIA & VERO + JAZZ'IER BIG BAND DE SAINT-CHAMOND
Blues, jazz, folk, apéro mus., ...
STADE DE PLANFOY
à 13h

LES BEFORE DE COURIOT

DU 17 JUILLET AU 21 AOÛT
www.musee-mine.saint-etienne.fr
Rens. : 04 77 43 83 23
Entrée libre

Saint-Étienne - Puits Couriot Parc-Musée de la Mine

Vendredi 17 juillet

DUNSHAAKA & BURNING BREAKER B2B DAN SOULSHOT & DALHAS UMAÏ
Techno, UK Garage
19h/21h

Vendredi 24 juillet

FORRO DA CASA VERDE
Mus. brésilienne
19h/21h

Vendedi 31 juillet

DUBMENTALIST + D-KAÏJU
Drum'n'bass, dubstep
PUITS COURIOT PARC-MUSÉE DE LA MINE
3 boulevard Maréchal Franchet d'esperey, Saint-Étienne
19h/21h

Vendredi 7 août

SELECTION FACE B
19h/21h

Vendredi 14 août

LES BUGNES CREW
Dj mixes
19h/21h

Vendredi 21 août

HATELATE
Funk-deep house
19h/21h

APIROKNOFOBI

LE 18 JUILLET
apiroknofobi.eklablog.com
Tarifs : 12€ / 15€ ;

Apinac

Samedi 18 juillet

BROUSSAÏ + OPIUM DU PEUPLE + LA CAFETERA ROJA + BRAND NEW HATE
Reggae, punk rock, hip hop
dès 19h

FORETZTIVAL

DU 14 AU 16 AOÛT
www.foreztival.com
Rens : 04 77 24 13 02
Tarifs : 20€25€la soirée, Pass 2 jours 34€40€
✚ article en page 04

Trelins, site du Mortier

Vendredi 14 août

MONDOGIFT + ODLATSA + SOVIET SUPREM + ALO WALA + HIGH TONE MEETS ODDATEEE
SCÈNE PLAINE
À 18h

AKUA NARU + SOOM T + FAUVE + BIRDY NAM NAM
SCÈNE MONTS
À 18h45

Samedi 15 août

LMK + KACEM WAPALEK + SKARRA MUCCI + AL'TARBA & DJ NIX'ON + NINE O'CLOCK
SCÈNE PLAINE
À 18h

VAUDOU GAME + LES SHÉRIFF + PATRICE + FAKEAR
SCÈNE MONTS
À 18h45

LES JEUDIS DU KIOSQUE

DU 9 JUILLET AU 27 AOÛT
www.saint-chamond.fr
Rens : 04 77 31 04 41
Entrée libre

Saint-Chamond - Jardin des plantes (Parc Nelson Mandela)

Jeudi 9 juillet

BISOUL
Funk, pop, soul
à 19h

Jeudi 16 juillet

UNE TOUCHE D'OPTIMISME
Chanson française
à 19h

La Tawa est en toi

© Kenny Mc Cracken - King Porter Stomp

LA TAWA À PLANFOY

PLANFOY • LOIRE • LES 4 ET 5 JUILLET

Il emprunte peut-être son nom au premier album live du groupe Zebda, mais d'ailleurs peu importe, désormais la Tawa est avant tout un bien sympathique festival qui a fait tranquillement sa place en l'espace de cinq ans auprès du public étudiant, mais pas que. La particularité de la Tawa est d'être un festival gratuit et totalement décomplexé, avec une philosophie sans prise de tête : *«Les amis, la musique, la bonne bière (NDLR : à boire avec modération blabla...), l'air frais de Planfoy, c'est ça la Tawa !»* Deux jours de musiques et d'animations, deux jours à la cool sur l'herbe grasse du stade communal, avec des navettes qui relient la festival à la place Bellevue jusqu'à tard dans la nuit. Côté programmation, nous retiendrons l'excellent **King Porter Stomp**, un groupe de huit musiciens anglais qui livre avec une énergie folle un cocktail explosif de ska, dub, funk et hip-hop débridés. Fanfares, contes, danses et numéros de cirque viendront ponctuer les deux jours de fête. *«Le festival survit grâce à votre faim et votre soif, si vous voulez qu'il reste gratuit, venez vous rassasier au snack et trinquer à la buvette !»* C'est ça aussi, la Tawa ! NB

Voir la prog. complète du festival p07

Jeudi 23 juillet

RÉMO
Chanson folk celtico-tzigane
à 19h

Jeudi 9 juillet

LILI CROS & THIERRY CHAZELLE
JARDIN DES PLANTES (PARC NELSON MANDELA)
Avenue Antoine Pinay, Saint-Chamond
à 19h

Jeudi 6 août

ROULOTTE TANGO
Tango
à 19h

Jeudi 27 août

TEKPAF
Ska rock
à 19h

ROCHEFEST

LE 11 JUILLET
www.rochefest.com
Entrée libre

Rochetaillée

Samedi 11 juillet

PARLOR SNAKES + MARYVETTE + DICKTRACY LORDS + THE RAINBONES
Rock
LES ECHENEAUX
Route des Echeneaux, Rochetaillée
à partir de 19h

43 HAUTE-LOIRE

LIVE DES BRUMES

LE 10 JUILLET
www.lesbrumes.fr
Tarifs : 10€34€40€

Sainte-Sigolène

Vendredi 17 juillet

FLORENT PAGNY + LES GARÇONS TROTTOIRS + EMJI
Variétés
dès 19h

NUITS DE SAINT-JACQUES

DU 12 AU 17 JUILLET
www.nuitsdesaintjacques.com
Rens : 04 71 09 38 41
+ article en page 05

Le Puy-en-Velay

Dimanche 12 juillet

KENDJI GIRAC + GAËL FAURE
CENTRE-VILLE DU PUY-EN-VELAY
Centre-ville, Le Puy-en-Velay
à 20h30 (complet)

Lundi 13 juillet

KAVINSKY + DJ PONE
CENTRE-VILLE DU PUY-EN-VELAY
Centre-ville, Le Puy-en-Velay
à 20h30 ; 12,50€/25€

Mardi 14 juillet

CALOGERO + KAREN BRUNON
CENTRE-VILLE DU PUY-EN-VELAY
Centre-ville, Le Puy-en-Velay
à 20h30 ; 21€/42€

Vendredi 17 juillet

WAZOO + MOTEL
«Grand bal des vacances»
CENTRE-VILLE DU PUY-EN-VELAY
Centre-ville, Le Puy-en-Velay

LES NUITS BASALTIQUES

DU 29 JUILLET AU 1er AOÛT
www.ot-lepuyenvelay.fr
Rens : 04 71 02 92 53

Le Puy-en-Velay

Mercredi 29 juillet

PIMPEROLI : À LA QUÊTE DU DU LEPINOA
Chant trad.
à 18h ; prix libre

BAL TRADITIONNEL AVEC LE DUO ARTENSE + QUAUS DE LANLA
entrée libre

Jeudi 30 juillet

BAL TRADITIONNEL
Av. le Sextet à Claques et le Grand Bal Taquin
à 21h ; 11€/13€

Vendredi 31 juillet

«DERNIÈRES NOUVELLES DES VOLCANS» + BAL TRADITIONNEL
Av. la cie L'Auvergne imaginée, Boutons et Canons et le duo Lacouchie-Rivaud
à 21h ; 11€/13€

Samedi 1er août

CONCERT/BAL DE CLÔTURE
Av. deux form. du collectif limousin Lost in Traditions, San Salvador et le Bal de la Manu
à 21h ; 11€/13€

FESTIVAL DU MONASTIER

DU 7 AU 13 AOÛT
www.festivaldumonastier.fr
Rens. : 04 71 03 94 17
+ article en page 05

Ville du Monastier -sur-Gazeille et le Puy-en-Velay

Vendredi 7 août

LA MINE DE RIEN + BARRIO POPULO
Chanson française, rock
VILLE DU MONASTIER-SUR-GAZEILLE
à 21h ; 15€

Samedi 8 août

SUGAR BONES + THE HEADBANGERS
Electro, jazz
VILLE DU MONASTIER-SUR-GAZEILLE
à 21h ; 15€

FUN'FARON
CENTRE-VILLE DU PUY-EN-VELAY
à 11h ; entrée libre
VILLE DU MONASTIER-SUR-GAZEILLE
à 18h ; entrée libre

Dimanche 9 août

THE BARE NECESSITIES QUINTET
Jazz, jeune public «Walt Disney & le Jazz»
VILLE DU MONASTIER-SUR-GAZEILLE
à 17h ; 5€/15€

ORCH. SYMPH. DE LUTETIA + GUY TOUVRON
Œuvres de Beethoven et Hummel
VILLE DU MONASTIER-SUR-GAZEILLE
à 21h ; 25€

COLL. FANFARE
Fanfare cuivrée locale
VILLE DU MONASTIER-SUR-GAZEILLE
à 11h ; entrée libre

Les 9 -10 11 août

JAM SESSION
VILLE DU MONASTIER-SUR-GAZEILLE
Dim 9 août à 21h ; entrée libre
Lun 10 août à 23h ; entrée libre
Mar 11 août à 23h ; entrée libre

Lundi 10 août

SILA & TRIO VENITUCCI + PEIRANI & PARISIEN
VILLE DU MONASTIER-SUR-GAZEILLE
dès 20h

MATHILDE JAZZ QUINTET
VILLE DU MONASTIER-SUR-GAZEILLE
à 11h ; entrée libre

ENS. DE CUIVRES
KIOSQUE DU JARDIN HENRI VINAY
, Le Puy-en-Velay
à 11h ; entrée libre

FLORILÈGES DE LA RENAISSANCE
Conc. baroque : Mabire, Lahens, Wonner, ...
VILLE DU MONASTIER-SUR-GAZEILLE
à 17h ; 10€

Mardi 11 août

SOIRÉE OFF
Combo du fest.
VILLE DU MONASTIER-SUR-GAZEILLE
à partir de 21h

MAGNET BAND
VILLE DU MONASTIER-SUR-GAZEILLE
à 18h30

COMBO DU FEST.
G. Horellou, F. Nardin, A. Paganotti, S. Girard
VILLE DU MONASTIER-SUR-GAZEILLE
à 21h

AROUND MIDNIGHT
Ciné ss les étoiles
VILLE DU MONASTIER-SUR-GAZEILLE
à 22h45

Les 11-12-13 août

CAPTAIN STAMBOLOV
VILLE DU MONASTIER-SUR-GAZEILLE
Mar 11 août à 11h ; entrée libre
CENTRE-VILLE DU PUY-EN-VELAY
Mar 11 août à 17h ; entrée libre
VILLE DU MONASTIER-SUR-GAZEILLE
Mer 12 août à 18h ; entrée libre
VILLE DU MONASTIER-SUR-GAZEILLE
Jeu 13 août à 18h30 ; entrée libre

Mercredi 12 août

LE JAZZ CLUB FÊTE SES 10 ANS !
Scène ouverte
VILLE DU MONASTIER-SUR-GAZEILLE
à 20h ; 8€

FANFARE SUBIENDA
VILLE DU MONASTIER-SUR-GAZEILLE
à 11h
CENTRE-VILLE DU PUY-EN-VELAY
à 17h

Jeudi 13 août

BARO'CLUB
Mus. baroque
VILLE DU MONASTIER-SUR-GAZEILLE
à 18h

SOIRÉE AFRICA NIGHT
Av. Gabacho Maroconnection et Vaudou Game
VILLE DU MONASTIER-SUR-GAZEILLE*à 21h ; 15€*

ARTDEKO
Trombone bugle
VILLE DU MONASTIER-SUR-GAZEILLE

► Étonnant duo trombone-bugle (respectivement Franck Boyron-Baptiste Sarat), ARTDEKO passe allègrement de l'oeuvre d'Eric Dolphy aux chansons d'André Bourvil, avec des arrangements singuliers et souriants

à 11h ; entrée libre
CENTRE-VILLE DU PUY-EN-VELAY
à 18h ; entrée libre

BARO'CLUB
VILLE DU MONASTIER-SUR-GAZEILLE
à 18h ; entrée libre

VAUDOU GAME + GABACHO MAROCONNECTION
Vaudoo funk, gnawa, afro, jazz
VILLE DU MONASTIER-SUR-GAZEILLE
à 21h ; 15€

LES APEROS MUSIQUE DE BLESLE

DU 14 AU 16 AOÛT
www.aperos-musique-blesle.com
Rens. : 04 71 74 63 77
+ article en page 10

Blesle

Vendredi 14 août

FEST'AMAZ
Mus. celtico-berbère
à 8h30

DAWJAH & WICKED BAND + DZAMBO AGUSEVI ORKESTAR
Reggae, fanfare macédonienne
à 21h30 ; 5€/8€

Samedi 15 août

VISITE MUSICALE DE BLESLE AVEC RÊVE ERRANCE
Mus. médiévale
à 9h30

LE TREMPLIN
dès 16h ; prix libre

GREEN PAPER + CHARLIE & THE SOAP OPERA + ZIBELINE
Rock, soul/funk, fanfare
à partir de 21h30 ; 5€/8€

Dimanche 16 août

MARDI GRO BRASS BAND
Fanfare funk, New Orleans
à 21h ; prix libre

BAL FUNK/NEW ORLEANS
à partir de 22h30 ; prix libre

69 RHÔNE

MUSIC EN CIEL

DU 20 JUIN AU 5 JUILLET
www.ville-saint-priest.fr
Concerts en plein air
Entrée libre

Saint-Priest

Vendredi 3 juillet

THEODORE, PAUL & GABRIEL + CORSON
PLACE FERDINAND BUISSON, SAINT-PRIEST
À 20h15

Samedi 4 juillet

EMILIE GASSIN + BEN L'ONCLE SOUL
PLACE FERDINAND BUISSON, SAINT-PRIEST
À 20h45

Dimanche 5 juillet

NATALIA DOCO
CHÂTEAU DE SAINT-PRIEST
À 13h

SUMMER SESSIONS

DU 25 JUIN AU 31 JUILLET
www.transbordeur.fr
Concerts, apéros graphiques, drive-in...
Tarifs : Jusqu'à 10€

Transbordeur, Villeurbanne

► Depuis quelques saisons, l'été au Transbo, on sort les transats et le bar – même si c'est déjà un peu la cas le reste de l'année – et on joue dehors, à l'occasion de sessions disparates où les tongs sont les bienvenues : des apéros (graphiques même), des concerts (on attend avec impatience Duck Duck Grey Duck, transfuge de Mama Rosin), un *drive-in*, un bal, des DJ *sets*, un vide-dressing et en point d'orgue une soirée "Roulez jeunesse" où officiera David-Ivar Herman Düne a.k.a. Black Yaya.

Mer 1er juil

APÉRO KERMESSE GRAPHIQUE
Avec Kiblind magazine
À 19h ; entrée libre

Jeu 2 juil

CHARLES + FOWATILE
À 19h ; jusqu'à 7€

Ven 3 juil

HASTE #20
HXB + Oxyd + Peev
À 23h30 ; 10€

Sam 4 juil

APÉRO ROULEZ JEUNESSE
Black Yaya + The George Kaplan conspiracy
À 19h ; jusqu'à 7€

Mer 8 juil

APÉRO GRAPHIQUE POUR ADULTES
Avec La Brèche
À 19h ; entrée libre

Jeu 9 juil

WOODS + HUMMINGBIRD
À 19h ; jusqu'à 7€

Ven 10 juil

DRIVE-IN : «JOHN DIES AT THE END»
De Don Coscarelli (2012, EU, 1h39) VF
À 21h ; 8€

Ven 10 juil

EZ! #29
Trolley Sntacha + Trampa + VoloDM + Asco
À 23h30 ; 10€

Sam 11 juil

LE BAL !
Duck duck grey duck + The Missing souls + Fabylicious + Von kids
À 19h

Mer 15 juil

APÉRO GRAPHIQUE EXPÉDITION
Avec Le Cri de l'encre
À 19h ; entrée libre

Jeu 16 juil

CHANCHA VIA CIRCUITO
À 19h ; jusqu'à 7€

Ven 17 juil

Encore

TEVO HOWARD + DAN SHAKE + DJ SENTIMENTS
À 23h30 ; 10€

Mer 22 juil

APÉRO GRAPHIQUE GONES OF ANARCHY
Avec Papy Art et Suissa
À 19h ; entrée libre

Jeu 23 juil

DBFC + LOVEBOX
À 19h ; jusqu'à 7€

Ven 24 juil

POLAAR
Clap! Clap! + Flore + Douster + Mi55a + Général Haze
À 23h30 ; 10€

Mer 29 juil

APÉRO GRAPHIQUE À UN TRAIN D'ENFER
Avec Gasface
À 19h ; entrée libre

Jeu 30 juil

RIVAL CONSOLES + MAT3R DOLOROSA
À 19h ; jusqu'à 7€

Ven 31 juil

ARM ABER SEXY - DIE NACHT
Avec le Lavoir Public
À 23h30 ; 10€
À 19h30

LES JEUDIS DES MUSIQUES DU MONDE

DU 2 JUILLET AU 27 AOÛT
www.cmtra.org
Par le Centre des musiques traditionnelles Rhône-Alpes (CMTRA)
Rens. : 04 78 70 56 56
Entrée libre

Lyon 1er, Jardin des Chartreux

Jeudi 2 juillet

BALS DU MONDE
Doc Mad + Le Bal à Bistan
À 20h

Jeudi 9 juillet

ODYSSÉE KLEZMER
Kalarash + Maurice Klezmer
À 20h

Jeudi 16 juillet

NOUVELLES MUSIQUES D'AUVERGNE
Carte blanche à La Nòvia : Violoneuses + Jéricho + Toad
À 20h

Jeudi 23 juillet

LE BÉNIN EN FANFARE
Gbediga + Gangbé Brass Band
À 20h

Anti-héros de l'espérance

© Franck Loriou - Alexis HK

FESTIVAL SUR LIGNON

FAY-SUR-LIGNON
HAUTE-LOIRE
DU 6 AU 9 AOÛT

Affranchi de toute "ronchonchonerie", **Alexis HK** a su conserver toute la classe du poète "moderne-cool" qu'il persiste à être depuis 1997 et ses débuts musicaux. Maniant les mots aussi bien que les notes sur ses compositions sautillantes, Alexis Djoshkounian est un peu à part sur l'éternel nouvelle scène de chanson française. Aussi à l'aise dans ses propres créations - un superbe dernier album *Le Dernier Présent* attend d'ailleurs son successeur avec impatience - que pour rendre hommage - le dernier avec une tournée rendant grâce à Georges Brassens - Alexis HK plaît en général à toutes et tous. Unanimité légitimée par son pouvoir d'enchanteur scénique sûrement. *Anti-héros notoire*, Alexis HK s'est imposé année après année sans tapage ni usurpation comme une valeur sûre, un maître des mots bien pensés, incitant tantôt au rire, aux larmes ou au bonheur simple. *«Où que j'aille souvent j'entends battre le cœur / De ceux qui m'ont aimé et m'ont rendu meilleur / De ceux qui m'ont aidé à garder toutes mes espérances»* chante-t-il sur *Je reviendrai*. Ses espérances qu'il viendra partager tout en douceur, comme à son habitude, au Festival-sur-Lignon où se déploiera une belle programmation autour de l'Arménie mais pas seulement. NB

Voir la prog. complète du festival p20

Domaine 2 la Tour

A 30 min
de St-Etienne
Beauzac - Hte Loire
Gorges de la Loire

Infos & Réservations **06 72 59 55 97**

web

Chèque cadeau

- Suite Polynésienne 100 m²
avec Spa Privatif

- Chambre Galets
- Gîte 6 personnes
- Tour avec Spa Privatif

- Piscine Polynésienne
- Solarium

www.domaine2latour.fr

MUSIQUES ACTUELLES

Jeudi 30 juillet

COCKTAIL CALYPSO
Commandant Coustou + Mango Time
À 20h

Jeudi 20 août

MUSIQUES POPULAIRES DU MAROC
Gharbaïn + Marrakech Band
À 20h

Jeudi 27 août

IRISH TIME
Scattered Lands + Celtic Hangover
À 20h

FEST'BOUC

DU 3 AU 5 JUILLET
www.festbouc.com
Rens : 09 52 32 51 77
Tarifs : 25,99€ pass 3 jours 46,15€

Chassagny

Vendredi 3 juillet

EXTRAWELT + LES SALES MAJESTÉS + BURNING HEADS + ELISA DO BRASIL + D-ADDICTION...
... + Avrosse + Salut c'est cool + FLOX + Carbon Kevlar + Les Affranchistes + Tinush + LMK + Matt Tracker & Akor + Tetra Hydro k + Audioflow + Zion High Foundation & King Hi-Fi Full System + DJ Tofie + Human Blaster + Miimo Vs Wavesonik + Los Caballeros + NBLOW + Roy shifter + Freqs Control + Rabbit Fury
De 19h à 6h

Samedi 4 et dimanche 5 juillet

AL'TARBA & DJ NIX'ON + L'ENTOURLOOP + MISSTICK + SCARECROW...
... + Symphonix + Louie Cut + Khainz + Mollono.bass + Be Svendsen + OnDubGround + Slivo Electric Klub + Electric Safari + Kings Love Jacks + Nestor Kéa + Sally Doolally + Wild Wild Waves + The Macer & K.D.S + Max Volume + Cosmic Boys + K.D.S + Naouack + Galletas Caliente + Prosper + Dj HP + La Granja Orchestra + Boolimix / Freakistan / James Stewart + Zion High Foundation & King Hi-Fi Full System + Groove Sparkz & The Stupid Monkey + 6nok + Nolog + Soofa + Makerz + Deviance + LMX + Smilly + Forest Jump + LaniMal
De 14h (samedi) à 14h (dimanche)

À LA CROISÉE DES CHAP'

DU 10 AU 12 JUILLET
www.alacroiseedeschap.wordpress.com
Spectacles et concerts
Tarifs: 5€/7€

Saint-Symphorien-sur-Coise, Le Pré des Garennes

Vendredi 10 juillet

DJ KOCH + ESTOCK FISH + STEEL ALIVE + THE FAT BASTARD GANG BAND + RIO SOURD
À 3h ; 5€

Samedi 11 juillet

DIABOLO + LES AFFRANCHISTES + ARSÈNE LUPUNK + I'VE GOT LES NERFS + FARTFEULU...
De 13h à 4h ; 7€

Dimanche 12 juillet

LOS DON DIEGOS + OUF C'EST OUPS + MATHIEU GRANT + SIC...
De 11h à 00h ; prix libre

FÊTES ESCALES

DU 11 AU 14 JUILLET
www.ville-venissieux.fr/fetesescales
Rens. : 04 72 89 02 56
Entrée libre

Vénissieux, Parc Dupic

Samedi 11 juillet

SOIRÉE WORLD MUSIC
Amayé + Tram des Balkans + Juan Carmona + Trio Joubran
À 19h

Dimanche 12 juillet

SOIRÉE CULTURES URBAINES
Tremplin danse La Stuera + MnM's + Ukandanz + Deluxe
À 19h

Lundi 13 juillet

SOIRÉE CHANSON FRANÇAISE
Billie + La Mine de Rien + Barrio Populo + Feu d'artifice au stade Laurent-Gérin
À 19h

Mardi 14 juillet

JOURNÉE PIQUE-NIQUE, CONCERTS ET BAL
11h : concert classique par la Maîtrise de l'Opéra de Lyon
de 12h à 19h : pique-nique républicain avec la Cie du Petit monsieur, le conteur Sam Cannarozzi, la fanfare Doc Mad, le musicien Jahkasa et Le Bal décalé
À 11h

FESTIVAL DEZING

LES 21 ET 22 AOÛT
www.festival-dezing.com
Musique, théâtre de rue...
Tarifs : 1 jour 20€/ pass 2 jours 35€

Saint-Jean-d'Ardières, Aérodrome de Pizay

Ven 21 août

SAÏDREAD + RACINES ACOUSTIK + HHH + LYRICSON
À 19h

Ven 22 août

VICTORIA DELAROZIÈRE + PIGALLE + ZOUFRIS MARACAS + NAOUACK
À 19h

WOODSTOWER

LES 29 ET 30 AOÛT
www.woodstower.com
Rens. : 09 51 57 58 96

Vaulx-en-Velin, Grand parc de Miribel Jonage

Samedi 29 août

MR. OIZO + THE SHOES + SKIP&DIE + JEANNE ADDED
CHAPITEAU

LAKAY + GANESH + CLUBIC SPLINE + DICKSTER + HUJABOY + DJ CUBIXX
SCÈNE HADRA

WORAKLS + IVAN SMAGGHE + CLAUDE A.K.A FULGEANCE + THYLACINE + THE PILOTWINGS
CLUB

CHILL BUMP + JOHN MILK + TIFA'S + FOWATILE
PÉPINIÈRE
De 15h30 à 5h ; 18€/20€/26€

Dimanche 30 août

LES CHICHE CAPON + VAUDOU GAME + SUISSA
CHAPITEAU

LE MÉDECIN VOLANT - JACQUELINE ET MARCEL + LE DERNIER HOMME - Ô CLAIR DE PLUME
LA BUTTE

SACHA MAMBO + BOOLIMIX + KLAAAR + CHAPTER SEVEN

SACHA MAMBO

OPEN AIR AU GRAND AIR
De 11h à 20h ; entrée libre

73 SAVOIE

MUSILAC

DU 10 AU 13 JUILLET
www.musilac.com
Tarifs : Pass 1 journée 53€58€
Pass 3 jours 123€

Aix-les-Bains, esplanade du lac

Vendredi 10 juillet

ELECTRIC OCTOPUS ORCHESTRA + SR KREBS + RIVAL SONS + IMELDA MAY + GOJIRA + THE KOOKS + SELAH SUE + SLASH + THE PAROV STELAR BAND + JORIS DELACROIX
À partir de 15h

Samedi 11 juillet

LE PRINCE MIIAOU + THE MOUNTAIN MEN + BAXTER DURY + DOMINIQUE A + THE TOY DOLLS + CŒUR DE PIRATE + BRIGITTE + ANGUS AND JULIA STONE + CALOGERO + DAVID GUETTA + THE SHOES

BAXTER DURY

À partir de 14h

Dimanche 12 juillet

GOMINA + CIRCA WAVES + BLEACHERS + HOT CHIP + PAOLO NUTINI + ALT-J + THE DØ + CHRISTINE AND THE QUEENS + THE CHEMICAL BROTHERS + CERRONE
À partir de 15h

Lundi 13 juillet

THE HANKIES + MINUIT + PALACE + THE BOHICAS + BO NINGEN + TRIGGERFINGER + MUSE
À partir de 15h40

DR - Charlie & the Soap Opera

APÉROS MUSIQUE DE BLESLE
BLESLE
HAUTE-LOIRE
DU 14 AU 16 AOÛT

Chapeau !

Un son riche, une énergie digne des plus grands et des prestations scéniques de qualité. Voilà ce qui vous attend aux Apéros Musique de Blesle le 15 août à 23h lors du concert du sextuor **Charlie & the Soap Opera**. Ce jeune groupe formé en janvier 2011 à Lyon par Rémi Tchangodeï - pianiste, chanteur, compositeur - rassemble six vieux amis autour d'une musique résolument soul, teintée de funk et d'une pointe de rock. Autant inspirés d'artistes "old school" tels que Ray Charles ou Aretha Franklin, que de musiques plus contemporaines comme celles de Jamiroquai ou Prince, leurs compositions mélancoliques ou plus rythmées sont menées par Charlie, un personnage excentrique, coiffé d'un chapeau haut-de-forme à la Willy Wonka. Une mise en scène réussie, rappelant le travail mis en place par leurs cousins stéphanois de Mac Abbé & le Zombi Orchestra dans un autre registre. Déjà récidiviste de deux EP, le groupe a une nouvelle fois fait appel à la générosité des internautes via une plate-forme de crowdfunding pour sortir de leur gibus un nouvel album survolté. Après avoir écumé les scènes locales, le sextuor commence, depuis l'an dernier, à s'exporter au-delà de leurs frontières régionales. MARLÈNE THOMAS

Voir la prog. complète du festival p08

© Joao Wainer - Gilberto Gil

JAZZ À VIENNE
VIENNE • ISÈRE
DU 26 JUIN AU 11 JUILLET

Jazz à tous les temps

ENTRE ÉTERNELS RETOURS ET RENOUVELLEMENTS DES TALENTS, JAZZ À VIENNE CONTINUE DE PUISER AUX SOURCES DU JAZZ TOUT EN SE POSANT EN LABORATOIRE DE LA MUSIQUE DE DEMAIN. STÉPHANE DUCHÊNE

On pourrait dire cela de chacune des éditions de Jazz à Vienne, mais c'est particulièrement vrai pour celle-ci : elle marque un retour aux sources, et même plusieurs. D'abord avec une ouverture en forme d'hommage et de déclaration d'amour à la ville-mère du jazz, La Nouvelle-Orléans. Où l'on croisera entre autres **Dee Dee Bridgewater**, mais aussi la fascinante **Leyla McCalla**, et dont le point d'orgue sera la présence, peu commune, du pianiste, chanteur, auteur-compositeur et surtout producteur de R'n'B originel **Allen Toussaint**. Comme chaque année, c'est un retour aux sources en chaîne qui s'opère derrière. Retour un peu permanent avec l'éternel comeback de figures comme **George Benson** ou **Didier Lockwood**, mais aussi de genres oubliés, avec le légendaire **Golden Gate Quartet**, qui prêche le gospel depuis 80 ans, et **Gilberto Gil** et **Caetano Veloso**, ce couple inspiré qui mit le feux aux poudres de la musique brésilienne (et de la musique tout court) à la fin des années 60 pour accoucher d'un mouvement qu'on appela "tropicalisme". Dans le genre "all-stars", ne pas manquer non plus le "featuring" de princes maliens (Salif Keita, Cheick Tidiane Seck et Amadou Bagayoko, l'Amadou de Mariam) en soutien des **Ambassadeurs**.

LE DEVENIR DE VIENNE

Mais quand Jazz à Vienne fait mine de revenir aux sources, c'est pour mieux redescendre le cours du fleuve jazz (et de ses affluents et confluents). Le festival allobroge rajeunissant chaque année, au fur et à mesure que s'affirment, viennent et reviennent valser à Vienne, les stars montantes de cette musique plurielle, de **Roy Hargrove** à **Melody Gardot**, du prodige **Tigran Hamasyan** (qu'on appelle désormais juste Tigran) à **Avishai Cohen** et **Ester Rada**. Or, pour favoriser et sublimer, comme on dit à Top Chef, toute cette belle effervescence, Jazz à Vienne dispose de trois beaux outils scéniques : la Scène de Cybèle, le Club de Minuit et le JazzMix, où se font les découvertes de demain, parfois aussi aux portes de l'expérimentation, garantes ou pas de longs baux viennois. Si les jazzmen s'éteignent inévitablement, comme Ornette Coleman il y a peu, Jazz à Vienne, lui, n'est pas près d'épuiser ses ressources passées, présentes et futures.
Voir la prog. complète du festival p12

© Amanda Van Sand - Sarah Gayle Meech

FESTIVAL COUNTRY RENDEZ-VOUS
CRAPONNE-SUR-ARZON • HAUTE-LOIRE
DU 24 AU 26 JUILLET

les kinder country de l'Honky Tonk

LA VINGT-HUITIÈME ÉDITION DU FESTIVAL COUNTRY RENDEZ-VOUS, DEVENU INCONTOURNABLE AVEC LES ANNÉES, DEVRAIT METTRE À GENOUX TOUS LES AMOUREUX DE CE STYLE MUSICAL, AVEC QUINZE GROUPES EN TROIS JOURS SUR LES TERRES DE CRAPONNE-SUR-ARZON.
NIKO RODAMEL

Parfois moqués pour leur dégaine ou taxés d'une désuétude un brin kitsch, les accros au Stetson ont pourtant largement passé l'âge de jouer aux cow-boys et aux indiens. Quoi qu'on en dise, les enfants de la country sont toujours plus nombreux à chausser les santiags pour aller écouter les stars du genre. En 1988, deux cent cinquante spectateurs étaient venus applaudir huit formations au festival de Craponne. En deux décennies, le rendez-vous s'est développé de façon exponentielle et proposera cette année une programmation exclusive d'artistes américains, enrichie du meilleur de la country européenne. Mais le festival ne se limite pas à la musique d'outre-Appalaches. C'est tout l'esprit de l'Ouest américain qui règne sur l'immense site durant trois jours, comme une parenthèse en totale immersion, avec notamment de nombreuses occasions de pratiquer la line dance, de plus en plus en vogue.

ARZON-ARIZONA, MÊME COMBAT

Le programme du festivaldonne à écouter un large panel de ce que peut offrir la country music, mettant sur scène des valeurs sûres, mais donnant aussi l'occasion de découvrir des groupes encore peu connus. De nombreux artistes américains (**Micky & The Motorcars, LiveWire, Linda Gail Lewis**…) côtoieront des formations anglaises (**Del Rio Ramblers**), canadiennes (**M.Soul**), italiennes (**Rockin' Bonnie & the Mighty Ropers**) ou françaises comme le groupe clermontois **Les Rivets Sauvages**. Invitée de dernière minute, la blondinette **Sophie Tapie**, moins sévèrement burnée que son Nanard de papa et plutôt mignonne, assurera la première partie des pointures. Pour la première fois en France, l'américaine **Sarah Gayle Meech** fera partie des belles découvertes avec un Honky Tonk énergique, alternant compositions personnelles et reprises de Buck Owens ou Tammy Wynette. À noter que le film *Alabama Monroe* (César du meilleur film étranger en 2014) sera projeté en version originale. Fan ou pas de far west, le festival Country Rendez-vous de Craponne-sur-Arzon vaut le détour, le coup d'œil et l'oreille curieuse. **Voir la prog. complète du festival p13**

Summertime

© Niko Rodamel - Simon Rochetain

MUSIC ON JAURÈS

SAINT-ÉTIENNE • LOIRE • DU 3 AU 31 JUILLET

Après une grosse saison au Fil, au Café Jules et sur la place Dorian pour la fête de la musique, l'association Gaga Jazz propose encore cinq concerts, sous le kiosque de la place Jean Jaurès, chaque vendredi de juillet à 17h30. La programmation débutera le 3 (en partenariat avec le Rhino Jazz Festival) avec **ZILYA**, le nouveau trio du pianiste Rémi Ploton, accompagné ici par Julien Grégoire à la batterie et Samuel Mastoriakis au vibraphone. Suivront **Garrafa jazz** le 10 juillet, un hommage à Nougaro le 17 avec **Tony Tabbi** et le **Al jazz trio**, la **Fanfare des Lendemains** le 24 et ce sera avec la nouvelle formule du **trio Anouman** que se terminera le programme Jazz au kiosque, le 31. Si son nom est issu d'un titre de Django Reinhardt, le trio Anouman joue une musique jazz au sens large avec quelques grands standards revisités qui côtoient des morceaux de Mélodie Gardot, Norah Jones ou Gainsbourg, agrémentés de quelques emprunts à la musique tzigane. Simon Rochetain (guitare) et Yannick Prudent (contre-basse) rejoints par la pétillante Julie Fallu (chant) tiennent un son bien à eux et c'est tant mieux. NIKO RODAMEL

Voir la prog. complète du festival p13

38 ISÈRE

JAZZ À VIENNE

DU 26 JUIN AU 11 JUILLET

www.jazzavienne.com

Rens : 0892 702 007
Tarifs: de 22€ à 79€, abonnement 7 soirées 170€/180€

✚ article en page 11

VIENNE

Vendredi 26 juin

WEEK-END NOUVELLE-ORLÉANS #1
Dirty Dozen Brass Band + Too Many Zooz + Jean-Pierre Alessi 6tet + RKK + Carnaval
CENTRE VILLE
Dès 18h ; entrée libre

DAVID ESKENAZY TRIO + THOMAS MAYERAS TRIO + AHN TUAN NEW QUARTET + LEYLA MCCALLA + ZED BRASS BAND
JARDINS DE CYBÈLE
Dès 15h ; entrée libre

Samedi 27 juin

WEEK-END NOUVELLE-ORLÉANS #2
Dee Dee Bridgewater & The New Orleans Jazz Orchestra + Lillian Boutté & Satchmo Gumbo
THÉÂTRE ANTIQUE
À 20h30 ; 29€/40€/43€

RN7 BIG BAND + NOX.3 + TRIO FORGE + ITJ + CLARA CAHEN TRIO + ANNE-SOPHIE OZANNE DUO FEAT. JAMES CAMMACK
JARDINS DE CYBÈLE
Dès 12h30 ; entrée libre

Dimanche 28 juin

WEEK-END NOUVELLE-ORLÉANS #3
Allen Toussaint + Davell Crawford + Natacha Atlas feat. Ibrahim Maalouf + Dhafer Youssef
THÉÂTRE ANTIQUE
À 19h30 ; 22€/33€/36€

JAZZSCHOOL STUDIO BAND + DREISAM + BENJAMIN COUM TRIO + MARJOLAINE PAITEL QUINTET + DJOUKIL & LES GON'A SWING
JARDINS DE CYBÈLE
Dès 12h30 ; entrée libre

Lundi 29 juin

CARTE BLANCHE AU CONSERVATOIRE DE VIENNE + IVAN BALDET 5TET FEAT. MICHAEL CHERET +: WARWICK UNIVERSITY BIG BAND + COLIN VALLON TRIO + INTERMED + CELIA KAMENI / DAVID CASTEL DUO
JARDINS DE CYBÈLE
Dès 12h30 ; entrée libre

Mardi 30 juin

MARCUS MILLER
Avec l'Orchestre National de Lyon, sous la direction de Damon Gupton
THÉÂTRE ANTIQUE
À 20h30 ; 34€/45€/48€

BIG BAND DE FONTAINE + CELIA KAMENI / THIBAUD SABY DUO + ORGANIC C3 TRIO + ABIGOBA FEAT. SABINE MATOMSWÉ KOULI + DUO ABATI - GASPAROTTO + DUO HEITINGSOUCASSE
JARDINS DE CYBÈLE
Dès 12h30 ; entrée libre

Mercredi 1er juillet

SOIRÉE FUNK
The Family Stone + Maceo Parker + Malted Milk & Toni Green
THÉÂTRE ANTIQUE
À 20h30 ; 29€/40€/43€

LE MIGOU & STEVE WARING + JEAN-CHARLES AGOU TRIO + TRIO BARROLO + MOHAMED ABOZEKRY + LOÏC GONZALEZ & QUENTIN BUXO DUO + JAM SESSION PAR RHODA SCOTT
JARDINS DE CYBÈLE
Dès 12h30 ; entrée libre

Jeudi 2 juillet

MELODY GARDOT + TIGRAN
THÉÂTRE ANTIQUE
À 20h30 ; 34€/45€/48€

BIG BAND DE L'ENM DE VILLEURBANNE + ELSI ETNA 4TET + SWING SYSTEM + MAGNETIC ORCHESTRA + LOOP DELUXE + BLAST
JARDINS DE CYBÈLE
Dès 12h30 ; entrée libre

Vendredi 3 juillet

CAETANO GIL + CHUCHO VALDÉS + STÉPHANE KERECKI
THÉÂTRE ANTIQUE
À 20h30 ; 34€/45€/48€

CARTE BLANCHE AU CONSERVATOIRE DE LYON + STÉPHANE KERECKI QUARTET + EYM TRIO + RHODA SCOTT / CORY HENRY / MATTHEW WHITAKER + OLÉUM CAMINO + HALL BLUES BAND
JARDINS DE CYBÈLE
Dès 12h30 ; entrée libre

Samedi 4 juillet

SOIRÉE AFRIQUE
Les Ambassadeurs feat. Salif Keita, Cheick Tidiane Seck and Amadou Bagayoko + Orchestra Baobab
THÉÂTRE ANTIQUE
À 20h30 ; 29€/40€/43€

FEELING BAND & MAGIC 85 + JULIA SARR DUO + FARLAMITA + VAUDOU GAME + KEYSTONE JUNIOR SEXTET + JEANETTE BERGER 4TET
JARDINS DE CYBÈLE
Dès 12h30 ; entrée libre

Dimanche 5 juillet

SOIRÉE GOSPEL
The Golden Gate Quartet + Naomi Shelton
THÉÂTRE ANTIQUE
À 19h30 ; 22€33€36€

BIG BAND DE SAVOIE + GLOSSY SISTERS + TRIO TEKKE & DAVE DE ROSE + MOOD + DJOUKIL & LES GON'A SWING
JARDINS DE CYBÈLE
Dès 12h30 ; entrée libre

Lundi 6 juillet

SOIRÉE FRENCH TOUCH
Philip Catherine/Richard Galliano/Didier Lockwood Trio + Gil Evans Paris Workshop + Thomas Enhco
THÉÂTRE ANTIQUE
À 20h30 ; 22€/33€/36€

BIG BAND DE SAINT-ÉTIENNE + VOCAL'IN VIENNE + TRIO GENTLE MARVEL + ENZO CARNIEL & MARC ANTOINE PERRIO + M.C TRIO + MARCOS D. PROJECT
JARDINS DE CYBÈLE
Dès 12h30 ; entrée libre

Mardi 7 juillet

GEORGE BENSON + AVISHAI COHEN
THÉÂTRE ANTIQUE
À 20h30 ; 34€45€48€

NANAN! + JEAN KAPSA + QUINTETTE CARL LACROIX + SAX MACHINE FEAT. RACECAR + PIK + GRÉGORY AUBERT ORGAN TRIO
JARDINS DE CYBÈLE
Dès 12h30 ; entrée libre

Mercredi 8 juillet

STING + LAURENT COULONDRE TRIO
THÉÂTRE ANTIQUE
À 20h30 ; 41€/52€/55€

ACADÉMIE DANSE + ACADÉMIE GOSPEL + ANA CARLA MAZA SOLO + LEMONNIER & LEMONNIER DUO + GUILLAUME NATUREL 4TET + TATIANA ALAMARTINE 4TET + HAFANAN'
JARDINS DE CYBÈLE
Dès 12h ; entrée libre

Jeudi 9 juillet

JAZZ LEGENDS
Billy Hart + Brian Lycnh + Donald Brown + Cecil McBee + Benny Golson + Eddie Henderson + Chico Freeman + George Cables...
THÉÂTRE ANTIQUE
À 20h30 ; 29€/40€/43€

ACADÉMIE INTERMÉDIAIRE + GLENELG HIGH SCHOOL JAZZ ENSEMBLE + ROMAIN CUOQ - ANTHONY JAMBON + A BU SOLO + STANFORD JAZZ ORCHESTRA FEAT. JON FADDIS + CALVIN COAL SOLO + THE CHALKFACE
JARDINS DE CYBÈLE
Dès 12h30 ; entrée libre

Vendredi 10 juillet

SOIRÉE BLUES
Jean-Jacques Milteau & Eric Bibb + Greg Zlap
THÉÂTRE ANTIQUE
À 20h30 ; 22€/33€/36€

ACADÉMIE INTENSIF + NORA KAMM 4TET + BEAUTY & THE BEAST + THE STEADY ROLLIN' MEN +

ECHOES OF A BAND + TRIO LA&CA
JARDINS DE CYBÈLE
Dès 12h30 ; entrée libre

Samedi 11 juillet

SOIRÉE ALL NIGHT JAZZ
Ayo + Snarky Puppy + Roy Hargrove and The RH factor + Ester Rada + Jean-Pierre Bertrand Boogie System + Uptake
THÉÂTRE ANTIQUE
À 20h30 ; 22€/33€/36€

STANFORD JAZZ ORCHESTRA + OMPA BOMPA + GARRAFAJAZZ 5TET + EZZA + KIF'N BACK + "BLINDTEST PARTY!" PAR DJ HARRY COVER ET DJ STÉPHANE
JARDINS DE CYBÈLE
Dès 12h30 ; entrée libre

Du 27 juin au 10 juillet

CLUB DE MINUIT
- Sam 27 : Leyla McCalla
- Mar 30 : Laurent Coulondre Trio
- Mer 1er : Mohamed Abozekry
- Jeu 2 : Cyrille Aimée
- Ven 3 : Rhoda Scott, Cory Henry, Matthew Whitaker
- Sam 4 : Julia Sarr Trio
- Mar 7 : GoGo Penguin
- Mer 8 : Ana Carla Maza & Vincent Ségal
- Jeu 9 : Chico Freeman 4tet feat. Antonio Farao, Heiri Känzig, Michael Baker
- Ven 10 : French Blues All Stars

THÉÂTRE DE VIENNE
À minuit ; entrée libre

Du 27 juin au 10 juillet

JAZZMIX
- Sam 27 : Joe Bataan meets Setenta
- Mar 30 : Aziz Sahmaoui & University of Gnawa + Harold Lopez Nussa
- Mer 1er : Bernard Purdie vs Under Kontrol & Soweto Kinch
- Jeu 2 : Oddisee Live Band
- Ven 3 : Roda de Samba avec Fabiana Cozza
- Sam 4 : Vaudou Game
- Mar 7 : Alfredo Rodriguez feat. Vincent Corpet
- Mer 8 : Yvinek feat. Artaud + Erik Truffaz
- Jeu 9 : Cabaret contemporain feat. Isabel Sörling et Linda Olah
- Ven 10 : Florian Pellissier Quintet

MAGIC MIRROR
À 1h ; entrée libre

42 LOIRE

MUSIC ON JAURÈS

DU 3 AU 31 JUILLET
www.saint-etienne.fr
Entrée libre
✚ article page ci-contre

Saint-Étienne - Kiosque de la place Jean Jaurès

Vendredi 3 juillet

ZILYA TRIO
Av. Julien Grégoire, Samuel Mastoriakis et Rémi Ploton
à 17h15

Vendredi 10 juillet

GARRAFA JAZZ
Av. Ruben Antunese, Jon Boutellier, Olivier Truchot, ...
à 17h30

Vendredi 17 juillet

Ô MAGE NOUGARO
Par Tony Tabbi & Al jazz trio
à 17h30

Vendredi 24 juillet

FANFARE DES LENDEMAINS
CENTRE-VILLE DE SAINT-ÉTIENNE
dès 17h30 ; entrée libre

Tous les Samedis jusqu'au 25 juillet

BATTLES DJ VINYLES

Vendredi 31 juillet

TRIO ANOUMAN
Av. Julie Fallu, Simon Rochetain, Yannick Prudent
à 17h30 ; entrée libre

RHINO JAZZ(S) FESTIVAL

www.rhinojazz.com
Rens : 04 77 19 59 15

Saint-Étienne

Vendredi 3 juillet

CEUX QUI MARCHENT DEBOUT + EYO'NLÉ BRASS BAND + LES CONS. DE GIVORS, SAINT-ETIENNE ET SAINT-SYMPHORIEN-D'OZON
Fanfare, funk, jazz
CENTRE-VILLE DE SAINT-ÉTIENNE
8h/22h30 ; entrée libre

43 HAUTE-LOIRE

INTERFOLK

DU 20 AU 26 JUILLET
www.interfolk.fr
Rens : 04 71 02 02 84

Le Puy-en-Velay

Mardi 21 juillet

J'AI RDV AVEC LA COLOMBIE
CENTRE-VILLE DU PUY-EN-VELAY
à 17h ; entrée libre

ECHAPPÉE BELLE EN CROATIE
CENTRE-VILLE DU PUY-EN-VELAY
à 21h ; entrée libre

Mercredi 22 juillet

ANIMATION AVEC TOUS LES ENSEMBLES
CENTRE-VILLE DU PUY-EN-VELAY
à 15h30

GRANDE PARADE DES CULTURES DU MONDE
Av. le Bénin, l'Argentine, la Croatie, la Colombie et la Guadeloupe
CENTRE CULTUREL ANDRÉ REYNAUD
à 17h30 ; 7,50€/16€

Jeudi 23 juillet

ECHAPPÉE BELLE AU SRI LANKA
CENTRE-VILLE DU PUY-EN-VELAY
à 21h ; entrée libre

Vendredi 24 juillet

J'AI RDV AVEC LA GUADELOUPE
CENTRE-VILLE DU PUY-EN-VELAY
à 17h ; entrée libre

Samedi 25 juillet

LE MARCHÉ SE MET AUX COULEURS DU MONDE
Anim. av. ts les ensembles
CENTRE-VILLE DU PUY-EN-VELAY
à 10h30 ; entrée libre

SPECTACLE DE CLÔTURE
CENTRE CULTUREL ANDRÉ REYNAUD
à 21h ; 7,50€/16€

FESTIVAL COUNTRY RENDEZ-VOUS

DU 24 AU 26 JUILLET
www.festivaldecraponne.com
Rens : 04 71 03 25 52
Pass 3 jours : 45€ à 72 €
✚ article en page 11

Craponne-sur-Arzon

Jeudii 23 juillet

SCÈNE OUVERTE
à 15h ; entrée libre

Vendredi 24 juillet

LES RIVETS SAUVAGES + MORAND CAJUN BAND + ROCKIN'BONNIE AND THE MIGHTY ROPERS + DELLA MAE + LIVEWIRE
Mus. Country
VILLE DE CRAPONNE-SUR-ARZON
Centre-Ville, Craponne-sur-Arzon (04 71 03 25 52)
ouv. des portes à 17h30 ; 22€/34€/39€

ROOTS 66
Rock'n'roll, rockabilly, western-swing, boogie, honky tonk
à 13h30 ; entrée libre

Samedi 25 juillet

LIANE EDWARDS + WHEELS FARGO AND THE MIGHTY ROPERS + SARAH GAYLE MEECH + MICKY & THE MOTORCARS + MATT HILLYER
Mus. country
18h/1h30, libre accès 9h/15h ; 22€/34€/39€

BACKWEST
Country line dance
à 12h30 ; entrée libre

Samedi 25 et Dimanche 26 juillet

MUDDY HILL BOYS
Western swing, rockabilly, honky tonk
Sam 25 juil à 14h ; entrée libre
Dim 26 juil à 10h ; entrée libre

THE BARTENDERS
Rock'n'roll
Sam 25 juil à 15h45 ; entrée libre
Dim 26 juil à 12h ; entrée libre

Dimanche 26 juillet

M.SOUL + 4 WHEEL DRIVE + LARKIN POE + CRAIG MORGAN + LINDA GAIL LEWIS
Mus. country
15h/22h ; 22€/34€/39€

FESTIVAL CELTE EN GEVAUDAN

DU 6 AU 8 AOÛT
www.festivalengevaudan.com
Rens. : 04 71 77 71 38

Saugues

Jeudi 6 août

HUMEURS CÉRÉBRALES
Mus. celte
à 21h ; entrée libre

Vendredi 7 août

THE CELTIC SOCIAL CLUB + CHURCHFITTERS + TEN STRINGS AND A GOAT SKINS + INTERMÈDE DU BAGAD PLOËRMEL
Mus. celte
à 21h, gratuit - 12 ans ; 20€

Samedi 8 août

TRI YANN + MIRROR FIEL
à 21h, gratuit - 12 ans ; 20€

69 RHÔNE

JAZZ AU PÉRISTYLE

JUSQU'AU 5 SEPTEMBRE
www.opera-lyon.com
Jazz sur le perron de l'Opéra
Rens. : 04 69 85 54 54
Entrée libre

Lyon 1er, Opéra de Lyon

Du 29 juin au 1er juillet

TOUCAS TRIO
À 19h, 20h15 et 22h

Du 2 au 4 juillet

DAMON BROWN QUINTET
À 19h, 20h15 et 22h

Du 6 au 8 juillet

GARRAFA JAZZ
À 19h, 20h15 et 22h

Jeu 9 et ven 10 juillet

UPTAKE
À 19h, 20h15 et 22h

Sam 11 juillet

ROMAIN CUOQ / ANTHONY JAMBON QUINTET
À 19h, 20h15 et 22h

Du 13 au 15 juillet

CÉDRIC PERROT QUARTET
À 19h, 20h15 et 22h

Du 16 au 18 juillet

ISAAC'S MOOD
À 19h, 20h15 et 22h

Du 20 au 22 juillet

GLOSSY SISTERS
À 19h, 20h15 et 22h

Du 23 au 25 juillet

SINTI SWING TRIO
À 19h, 20h15 et 22h

Du 27 au 29 juillet

EYM TRIO INVITE TOBY HACK
À 19h, 20h15 et 22h

Du 30 juillet au 1er août

PATRICK MARADAN QUINTET
À 19h, 20h15 et 22h

Du 3 au 5 août

JÉRÉMY BRUYÈRE QUARTET
À 19h, 20h15 et 22h

Du 6 au 8 août

ROBERTO NEGRO TRIO INVITE CHRISTOPHE MONNIOT
À 19h, 20h15 et 22h

Du 10 au 12 août

DAVID SAUZAY WALTER RICCI QUINTET
À 19h, 20h15 et 22h

Du 13 au 15 août

TRIO OLEUM CAMINO
À 19h, 20h15 et 22h

Du 17 au 19 août

JULIEN GONZALEZ QUARTET
À 19h, 20h15 et 22h

Du 20 au 22 août

DREISAM
À 19h, 20h15 et 22h

Du 24 au 26 août

MATTHIEU BORÉ TRIO
À 19h, 20h15 et 22h

Du 27 au 29 août

MOHAMED ABOZEKRY & HEEJAZZ
À 19h, 20h15 et 22h

Du 31 août au 2 septembre

LIONEL MARTIN MARIO STANTCHEV DUO
À 19h, 20h15 et 22h

© Jean-Baptiste Millot - Raphaël Pichon

FESTIVAL DE LA CHAISE-DIEU
LA CHAISE-DIEU ET LE PUY-EN-VELAY • HAUTE-LOIRE
DU 21 AU 30 AOÛT

Prospère, la Chaise-Dieu !

LA «CASA DEI» NE CONNAÎT (PRESQUE) PAS LA CRISE. AUJOURD'HUI, LE CLUB DES «GRANDES MAISONS» SE MUE EN REFUGE D'ALTITUDE POUR UN PUBLIC DÉROUTÉ PAR LA CONFUSION DES GENRES MUSICAUX. ALORS ÉLITISME OU SIMPLEMENT CULTURE DE L'EXCELLENCE ? ALAIN KOENIG

Le festival renoue avec son ADN en confiant l'ouverture du bal au luxueux tandem **Emmanuelle Bertrand** – **Pascal Amoyel**. Ce dernier n'est-il pas en effet le disciple de György Cziffra, fondateur de ce grand rendez-vous en 1966 ? L'ambitus sonore impressionnant des deux complices dominera : Bach, Schumann, Chopin, rien de moins ! L'édition 2015 s'articule autour d'événements tous plus enthousiasmants les uns que les autres, et il faudra jouer des coudes pour faire partie des "happy few du jubé", expression d'une célèbre musicologue ! En convoquant Bach, Haendel et Scarlatti, tous trois nés en 1685, l'équipe du festival entrouvre la porte du Jardin d'Éden. Que serait, en effet, La Chaise-Dieu sans un hommage appuyé au compositeur dont la restitution du portrait a fait couler beaucoup d'encre: le Cantor de Leipzig ? Dans ce verger luxuriant, deux soirées seront consacrées à sa *Messe en si*, autre retour aux sources de la musique d'un Occident que l'on voit s'essouffler tous les jours un peu plus.

LES «ÉMERGENTS» SONT FRANÇAIS !

Tout a été écrit sur cette *«Pierre de Rosette»*, œuvre enivrante, déraisonnable, démesurée, kilomètre zéro de l'harmonie et de la mélodie modernes, aux fugues ébouriffantes, même pour un chauve ! N'est-ce pas d'ailleurs par une interprétation rédemptrice de la partition originelle du chef d'œuvre (*Missa* 1733) que le jeune prodige **Raphaël Pichon** a bouleversé toutes les discographies existantes ? Invité à La Chaise-Dieu, il l'est, dans un répertoire où on ne l'attendait pas, mais dans lequel il triomphera, comme il l'a fait récemment avec Mozart : le *Requiem allemand* de Brahms, version deux pianos. Ne boudons pas notre plaisir de voir également à l'affiche de cette noble institution un jeune chef français, violoncelliste de formation, **Alexandre Bloch**. Sa fougue contagieuse a déjà été saluée par les musiciens des plus grands orchestres, comme le Concertgebouw, le London Symphony, ou plus récemment l'ONL. L'entendre à la tête de l'**Orchestre National de Lille** diriger le *Concerto pour violoncelle* de Schumann, avec une autre pousse de la pépinière française, **Edgar Moreau**, sera l'un des temps forts d'une édition particulièrement riche en nouveaux talents. La *Première Symphonie* de Beethoven, trop rarement jouée, ainsi que la *Huitième* de Dvorák, par la même phalange, viendront compléter une offre déjà très longue en bouche.
Voir la programmation complète du festival page ci-contre

l'Esprit du «Supérieur»

BWD12
SAINT-VICTOR-SUR-LOIRE • LOIRE
DU 27 AU 30 AOÛT

© S. Solito

Depuis son bucolique piton, le festival BWd12 peut s'enorgueillir de donner un tremplin à la relève musicale française. Les interprètes invités sont, pour la plupart, issus du "Sup" - Conservatoire National Supérieur – ou d'autres conservatoires français et étrangers. Frédérique Bizet, professeure de clarinette, codirectrice de l'association K.440, librettiste d'opéras pour enfants et directrice artistique du festival, dévoile en interview sa stratégie: *«Coups de cœur artistiques, découvertes stylistiques et arrangements réalisés par Yves Marie, constituent le terreau de notre programme. Une fois le point final apposé, il ne nous reste plus qu'à confier notre projet aux bénévoles qui se chargent d'en faire la promotion»*. Quant à la question posée par Francis Wolff, professeur à l'École Normale Supérieure de Paris, - *«Pourquoi la musique procure-t-elle du plaisir ?»* - les programmateurs répondent par quatre soirées thématiques, contribuant à démocratiser la musique de chambre: *«Un soir à l'opéra»*, *«La musique et ses secrets»*, *«L'écriture musicale au féminin»* et enfin, *«Le temps suspend son vol»*. AK
Voir la prog. complète du festival page ci-contre

01 AIN

ESTIVALES DE BROU

DU 29 JUIN AU 12 JUILLET
www.estivalesdebrou.net
Rens : 04 74 23 63 25
Tarifs : de 22€à 46€
✚ **article en page 16**

BOURG-EN-BRESSE

LUNDI 29 JUIN
NEW LYRIQUE BOYS BAND
THÉÂTRE, PLACE DE LA COMÉDIE
À 21h

LES 4, 5 ET 7 JUILLET
LA FLÛTE ENCHANTÉE
De Mozart par le Choeur Départemental de l'Ain et l'Orchestre des Estivales, ms François Jacquet, dir Laurent Touche
ÉGLISE DE BROU
Les 4 et 5 à 21h, le 7 à18h30

MERCREDI 8 JUILLET
INGRID PERRUCHE
TROISIÈME CLOÎTRE DE BROU
À 21h

LES 10 ET 12 JUILLET
8e SYMPHONIE DE GUSTAV MAHLER
Par le Chœur Départemental de l'Ain, le Grand Ensemble Vocal d'Annecy, le Chœur Pro Musica d'Annecy, le Chœur des Trois Frontières d'Alsace, le Chœur de l'E.N.S de Lyon, le Chœur Ad Hoc, le Chœur d'Enfants du C.R.D. de Bourg en Bresse et l'Orchestre des Musiciens d'Europe, dir Jean-Marie Curti
EKINOX
Le 10 à 21h, le 12 à 18h30

07 ARDÈCHE

CORDES EN BALLADE

DU 2 AU 14 JUILLET
www.cordesenballade.com
Rens : 04 72 07 84 53
Tarifs : 18€ le concert sf mentions contraires, pass Viviers 35€pour 4 concerts, pass Découverte 30€pour 3 concerts, pass Intégral 100€

VIVIERS ET SES ENVIRONS

JEUDI 2 JUILLET
BRAHMS, LISZT, SARASATE
Par le Quatuor Debussy
VIVIERS, CATHÉDRALE
À 21h

VENDREDI 3 JUILLET
BACK TO KLEZMER
Par Yom
CRUAS, ABBATIALE
À 21h

SAMEDI 4 JUILLET
FESTINS DE BRAHMS
Par le Quatuor Debussy
VIVIERS, HÔTEL DE VILLE
À 16h et 18h ; 12€

LA PASSE INTERDITE
Par Yanowski
VIVIERS, THÉÂTRE MUNICIPAL
À 21h

DIMANCHE 5 JUILLET
CAP À L'EST
Beethoven, Amoyel et Brahms par le Quatuor Debussy
LAGORCE, LA CRYPTE
À 21h

LUNDI 6 JUILLET
NOUVEAUX TALENTS
Mozart, Hersant et Brahms par le Quatuor Arethusa
LE TEIL, ÉGLISE DE MÉLAS
À 18h ; 8€

MARDI 7 JUILLET
FOLKLORE IMAGINAIRE
Dvorak, Bartok et Smetana par le Quatuor Danel
BOURG SAINT-ANDÉOL, LA CASCADE
À 21h

MERCREDI 8 JUILLET
NOUVEAUX TALENTS
Haydn, Kurtag et Dvorak par le Quatuor Madera
BERRIAS, COMMANDERIE DE JALÈS
À 18h ; 8€

JEUDI 9 JUILLET
ROBY LAKATOS, PRINCE DES TZIGANES
1ère partie : Dvorak, Monti et Bock /
2e partie : Roby Lakatos. Par le Roby Lakatos Ensemble, le Quatuor Debussy et l'orchestre du festival
AUBENAS, COUR DE LA MAIRIE ANNEXE
À 21h ; 22€

VENDREDI 10 JUILLET
NOUVEAUX TALENTS
Haydn, Kurtag et Mendelssohn par le Quatuor Nostos
SAINT-MARCEL, CHAPELLE SAINT-SULPICE
À 18h ; 8€

DIMANCHE 12 JUILLET
OMBRES ET LUMIÈRES
Bartok, Domazlicky, Amoyel et Brahms par le Quatuor Debussy et le Chœur des Polysons
VILLENEUVE-DE-BERG, ÉGLISE SAINT-LOUIS
À 21h

LUNDI 13 JUILLET
NOUVEAUX TALENTS
Haydn, Kurtag et Dvorak par le Quatuor Adastra
ANTRAIGUES, CHAPELLE SAINT-ROCH
À 18h ; 8€

38 ISÈRE

FESTIVAL BERLIOZ

DU 20 AU 30 AOÛT
www.festivalberlioz.com
Rens. : 04 74 20 20 79
Tarifs : de 5€ à 60€ ; pass de 105€ à 600€

LA CÔTE-SAINTE-ANDRÉ ET ALENTOURS

JEUDI 20 AOÛT
SUR LA ROUTE DE NAPOLÉON ÉTAPES MUSICALES
Petit déjeuner du grognard au son des cors des Alpes (10h, à Corps) + bivouac improvisé en musique (12h, à Laffrey) + halte ravitaillement et sieste musicale alpine (15h, à Grenoble) + rassemblement des troupes et défilé jusqu'à la halle médiévale (18h, à la Côte-Sainte-André)
LA-CÔTE-SAINT-ANDRÉ
À partir de 10h ; entrée libre

UN BANQUET POUR NAPOLÉON
Dîner-spectacle par l'Ensemble les Lunaisiens, l'Ensemble à vent de l'Isère et le Chœur Emelthée, dir Arnaud Marzorati
HALLE MÉDIÉVALE
À 21h ; 15€/35€/60€

VENDREDI 21 AOÛT
BACH, SCHUBERT, MENDELSSOHN, STRAVINSKY
Piano à quatre mains par Christina et Michelle Naughton
ÉGLISE DE LA CÔTE-SAINT-ANDRÉ
À 15h ; 10€/15€/30€

BERLIOZ À VIENNE
Berlioz, Tchaïkovsky, Rameau et Bernstein par trois orchestres des Jeunes Démos Isère, dir Nicolas Salmon et Eric Villevière (18h) + "Gala impérial Hector Berlioz Te Deum" par le Jeune Orchestre Européen Hector Berlioz, les Grands Choeurs de Spirito et 600 petits chanteurs de l'Isère et de la Région, dir François-Xavier Roth (20h) + "Berlioz around midnight", promenade au clair de lune dans les thèmes berlioziens (22h)
THÉÂTRE ANTIQUE DE VIENNE
À partir de 18h ; 10€/15€/30€

SAMEDI 22 AOÛT
SUR LES ROUTES DE L'ALLEMAGNE ROMANTIQUE
Mendelssohn, Schumann, Brahms par Edgar Moreau (violoncelle) et Pierre-Yves Hodique (piano)
ÉGLISE DE LA CÔTE-SAINT-ANDRÉ
À 17h ; 10€/15€/30€

ROIS ET REINE, LE CONCERT SPIRITUEL
Auber, Plantade, Berlioz et Cherubini par l'Orchestrel et le Chœur du Concert Spirituel, dir Hervé Niquet
ÉGLISE - SAINT-ANTOINE-L'ABBAYE
À 21h ; 12€/25€/45€

DIMANCHE 23 AOÛT
SUR LES ROUTES DE LA POLOGNE
Chopin, Wieniawski, Lipinski par Denis, Alexandre et Aurélien Pascal (piano, violon, violoncelle)
ÉGLISE DE LA CÔTE-SAINT-ANDRÉ
À 17h ; 10€/15€/30€

DANS LES SALONS DE MUSIQUE À PARIS
Sor, Coste, Berlioz et Paganini par Luigi Attademo (guitare)
ÉGLISE SAINT-HUGUES DE SAINT-PIERRE-DE-CHARTREUSE
À 17h ; 5€/8€/10€

RÉVOLUTIONNAIRE ET ROMANTIQUE
Berlioz par l'Orchestre Révolutionnaire et Romantique, National Youth Choir of Scotland, dir Sir John Eliot Gardiner, avec Denis Podalydès (récitant)
CHÂTEAU LOUIS XI
À 21h ; de 12€ à 60€

Collégiale Attitude

L'ESTIVAL DE LA BÂTIE
LA BÂTIE D'URFÉ ET ALENTOURS • LOIRE • DU 1er AU 25 JUILLET

© Bertrand Pichene - Enrico Onofri

En invitant les étudiants de l'Académie baroque européenne d'Ambronay à se produire à la collégiale de Montbrison, l'Estival de la Bâtie offre au concerto baroque un écrin à l'acoustique généreuse. Le très émoulu **Enrico Onofri**, dont les accréditations baroques sont immaculées, sera le mentor de jeunes musiciens avides de conseils techniques bienveillants. Après une tournée triomphale avec l'Orfeo de Monteverdi en 2013, l'Académie dans un programme *« Violino fantastico »* passera au microscope un style que se disputèrent jadis Français, Allemands, et surtout les grands maîtres italiens. La bataille entre styles italiens, allemands et français s'évanouit, à la simple écoute du 3e concerto brandebourgeois de Jean-Sébastien Bach. Corelli, Pachelbel ou Telemann, malgré d'irrésistibles moments de grâce, peineront à égaler Bach, tant l'euphorie créatrice de sa période Cöthen nanise leurs galantes tentatives. Le célèbre *Canon*, du non moins célèbre Pachelbel sera enfin suivi de son inséparable *Gigue*, tandis que le *Concerto pour trois violons RV552* de Vivaldi redonnera au maître vénitien l'occasion de rivaliser avec ses pairs. AK
Voir la prog. complète du festival p19

► De Lélio, Berlioz écrit qu'elle doit être entendue immédiatement après la Symphonie Fantastique, dont elle est le complément. Une occasion de retrouver un John Eliot plus grand que la vie diriger l'une des meilleures phalanges du monde. C'est Hector qui va être content!

Lundi 24 août

INTÉGRALE DES SONATES DE SCRIABINE
Par Varduhi Yeritsyan (piano). 1ère partie : Messe noire, messe blanche
ÉGLISE DE LA CÔTE-SAINT-ANDRÉ
À 17h ; 10€/ 15€/30€

LE LION, L'OGRE ET LE RENARD
Schönberg, Castérède, Honegger et Constant par l'Orchestre Symphonique OSE, dir Daniel Kawka, avec Vincent Le Texier
CHÂTEAU LOUIS XI
À 21h ; de 12€ à 60€

► Que se passe-t-il en France? Le vent tournerait-il pour la sublime musique d'Arthur Honegger? Merci à Daniel Kawka de proposer au public cette magnifique partition! A ne manquer sous aucun prétexte, tout comme le film d'ailleurs!

Mardi 25 août

INTÉGRALE DES SONATES DE SCRIABINE
Par Varduhi Yeritsyan (piano). 2ème partie : Vers l'étoile
ÉGLISE DE LA CÔTE-SAINT-ANDRÉ
À 17h ; 10€/15€/30€

GUERRE ET PAIX
Kodaly, Rode, Tchaïkovsky, Prokofiev et Palmer par l'Orchestre National de Lyon, dir Fabien Gabel, avec Tedi Papavrami (violon)
CHÂTEAU LOUIS XI
À 21h ; de 12€ à 60€

Mercredi 26 août

SUR LES ROUTES DE L'ORIENT, RENCONTRE MUSICALE ARABO-OTTOMANE
Par Tarek Abdallah (oud), Murat Salim Tokaç (tanbur) et Adel Shams El-Din (percussions)
ÉGLISE DE LA CÔTE-SAINT-ANDRÉ
À 17h ; 10€/15€/30€

HÉROÏQUE FANTAISIE
Par l'Orchestre des Pays de Savoie, dir. Nicolas Chalvin, avec Nicholas Angelich (piano). Prog. : Beethoven, Saint-Saëns
CHÂTEAU LOUIS XI
À 21h ; de 12€ à 60€

Jeudi 27 août

SUR LES ROUTES DE L'ITALIE
Par Ariane Jacob (piano), avec Pierre Lenert (alto). Prog. : Paganini, Berlioz, Liszt
ÉGLISE DE LA CÔTE-SAINT-ANDRÉ
À 17h ; 10€/15€/30€

NABULIO
Par l'Orchestre Poitou-Charentes, Polyphonies Corses et A Filetta, dir. et piano Jean-François Heisser, avec Didier Sandre (récitant)
CHÂTEAU LOUIS XI
À 21h ; de 12€ à 60€

Vendredi 28 août

SUR LES ROUTES DE L'ESPAGNE
Albéniz, Granados, Mompou et De Falla par Jean-François Heisser (piano)
ÉGLISE DE LA CÔTE-SAINT-ANDRÉ
À 17h ; 10€/15€/30€

LE VOL DE L'AIGLE
Concertos n°1 et 4 de Beethoven par l'Orchestre de Chambre de Paris, dir et piano François-Frédéric Guy
CHÂTEAU LOUIS XI
À 19h ; 10€/15€/30€

LE VOL DE L'AIGLE
Concertos n°2, 3 et 5 de Beethoven par l'Orchestre de Chambre de Paris, dir et piano François-Frédéric Guy
CHÂTEAU LOUIS XI
À 21h30 ; 12€/25€/45€

Samedi 29 août

PARIS - SAINT-PÉTERSBOURG
Berlioz et Tichtchenko par Nicolas Stavy (piano) et Jean-Claude Gengembre (percussions)
ÉGLISE DE MARNANS
À 17h ; 10€/15€/30€

HYMNE À LA JOIE
Berlioz et Beethoven par l'Orchestre National de Lyon et les Chœurs de Spirito, dir Leonard Slatkin
CHÂTEAU LOUIS XI
Sam 29 août à 21h ; de 12€ à 60€

Dimanche 30 août

SUR LA ROUTE DES ORGUES ROMANTIQUES
Berlioz, Liszt et Beethoven par Maria Magdalena Kaczor (orgue)
ÉGLISE SAINT-BRUNO DE VOIRON
À 17h ; 5€/8€/10€

SUR LA ROUTE DES CLASSIQUES VIENNOIS
Haydn et Beethoven par le Quatuor Zaïde
ÉGLISE DE LA CÔTE-SAINT-ANDRÉ
À 17h ; 10 /15 /30

42 LOIRE

NOUVELLES RENAISSANCES

DU 28 JUIN AU 8 AOÛT

Saint-Bonnet-le-Château et alentours

Jusqu'au 31 juillet

FRANÇOISE DE FELICE + PATRICK VILLAS
Peint. et sculpt.
SAINT-BONNET-LE-CHÂTEAU

Jeudi 6 août

ALTER-DUO
Avec Julien Mathias (contrebasse) et Jean-Baptiste Mathulin (piano); œuvres de Saint-Saëns, Bach, Mozart, Schubert, Chopin, ...
ÉGLISE DE LA CHAPELLE EN LAFAYE
Centre, Chapelle-en-Lafaye
à 20h

Vendredi 7 août

GUO GAN
Violon, mus. trad. chinoise et class. occ. (Bach)
ÉGLISE DE MONTARCHER
Le Village, Montarcher
à 18h30

Du 6 au 8 août

ATEL. SUR LES TECHNOLOGIES DU FUTUR
Avec Bleu Blanc Zèbre
SAINT-BONNET-LE-CHÂTEAU
10h/19h

Samedi 8 août

MYRIAM DICKINSON + GUO GAN + STEFAN CASSAR
Flûte, violon chinois et piano; prés. aux enfants
SAINT-BONNET-LE-CHÂTEAU
à 11h ; entrée libre

MYRIAM DICKINSON + STEFAN CASSAR
Flûte et piano
COLLÉGIALE DE SAINT-BONNET-LE-CHÂTEAU
Place des Fours Banaux, Saint-Bonnet-le-Château
20h30 ; de 8€ à 15€

Du 8 août au 10 septembre

DAVID LANCE GOINES
Lithographies
SAINT-BONNET-LE-CHÂTEAU
vern. le 08/08 à 18h

BWD 12

DU 27 AU 30 AOÛT
www.bdw12.fr
Rens : 04 77 50 47 40
Tarifs : 5€20€la soirée sauf samedi 30€
Pass 5 concerts 50€
✚ article page ci-contre

Saint-Victor-sur-Loire

Jeudi 27 août

UN SOIR À L'OPÉRA
Mozart, Schubert, Strauss, Tchaïkovsky, Massenet, Grieg
À 20h

Vendredi 28 août

LA MUSIQUE ET SES SECRETS
Mozart, Bartók, Bach, Chostakovitch
À 20h

Samedi 29 août

L'ÉCRITURE AU FÉMININ
Germaine Taillefer, Rebecca Clarke, Clara Schumann, Dukas, Lili Boulanger, Nadia Boulanger, Mendelssohn
À 18h30

Dimanche 30 août

LE TEMPS SUSPEND SON VOL...
Piazzolla, Brahms
À 17h

FESTIVAL DES MONTS DE LA MADELEINE

DU 17 JUILLET AU 16 AOÛT
www.montsdelamadeleine.com
Rens : 07 51 670 660
Tarifs : 10€par concert

Vendredi 17 juillet

AGNÈS CLÉMENT
Harpe, oeuvres de Grandjany, Pescetti, Fauré, Bach, ...
ÉGLISE DE POUILLY-LES-NONAINS
Pouilly-les-Nonains
à 20h30

Samedi 18 juillet

DUO «SVP»
Par Delphine Bouscot (accordéon) et Willy Bouche (hautbois), œuvres de Satie, Piazzolla, Rimski-Korsakov
ÉGLISE DE TAXAT SÉNAT
Centre, Taxat Senat
à 20h30

Dimanche 19 juillet

LA DANSE DANS TOUS SES ÉTATS
Par le duo «Déclic'» : Anne Clément (violon) et Florian Nauche (violoncelle)
ÉGLISE DU BREUIL
Centre, Le Breuil
à 17h

D'EST EN OUEST
Par le quintette à vent «Pentatête»
ABBAYE BÉNÉDICTINE DE CHARLIEU
Place de l'Abbaye, Charlieu
à 20h30

Vendredi 24 juillet

DUO «YATI»
Julie Moulin (flûte) et Bruno Bonansea (clarinette), œuvres de Bach, Jolivet, ...
CHAPELLE DE VILLEREST
Centre-ville, Villerest
à 20h30

Samedi 25 juillet

TRIO «YATI»
Julie Moulin (flûte), Bruno Bonansea (clarinette) et Suzanna Bartal (piano), Œuvres de Saint-Saëns, Debussy, Jolivet, ...
ÉGLISE SAINT-JEAN-BAPTISTE DE CHARROUX
Centre, Charroux
à 20h30

UNE SOIRÉE À BROADWAY
Par Gd Ens. de cuivres & percus, voix Chiara di Bari et Laurent Ban, dir. Eric Varion
SALLE DES FÊTES DE RENAISON
Centre-ville, Renaison
à 20h30

Dimanche 26 juillet

MOZARTISSIME
Par le Quatuor Adélys, ouverture des Noces de Figaro, extrait du Requiem, ...
ÉGLISE NOTRE-DAME DE CHÂTEL-MONTAGNE
Centre, Châtel-Montagne
à 17h

Vendredi 31 juillet

QUINTETTE DE CUIVRES «AVERM BRASS»
Œuvres de Rimski-Korsakov, Ewald, Bach, ...
ABBAYE ROYALE DE LA BÉNISSON-DIEU
Le Bourg, Bénisson-Dieu
à 20h30

Samedi 1er août

ENSEMBLE TVG
DOMAINE DE LA CHAIZE
Centre, Le Breuil
à 20h30 ; 10€/23€

Dimanche 2 août

CLAUDINE SIMON & JEANNE BLEUSE
Duo de pianos, œuvres de Mozart, Satie, Poulenc et Barbier
ÉGLISE DE SAINT-NICOLAS-DES-BIEFS
Centre, Saint-Nicolas-des-Biefs
à 17h

Vendredi 7 août

ORCHESTRE D'AUVERGNE
Dir. Roberto Forés Veses, violon solo Maud Lovett, œuvres Mozart et Mendelssohn
ÉGLISE DE LAPALISSE
Centre, Lapalisse
à 20h30

Samedi 8 août

ORCHESTRE MOZART TOULOUSE
Dir. Claude Roubichou, guit. Philippe Mouratoglou, piano Wilhem Latchoumia, œuvres d'Haydn, Villa Lobos et Mozart
ÉGLISE D'ARFEUILLES
Centre, Arfeuilles
à 20h30

Dimanche 9 août

ORCHESTRE MOZART TOULOUSE
Dir. C. Roubichou, guit. P. Mouratoglou, hautb. W. Bouche, œuvres de Vivaldi, Marcello et Haydn
EGLISE ST-MARTIN D'AMBIERLE
Centre-ville, Ambierle
à 17h

BORIS GRELIER & YOANN COUIX
Duo de flûtes, œuvres de Telemann, Hindemith, Mozart, ...
ÉGLISE DU PRIEURÉ
Centre, Saint-Germain-des-Fossés
à 17h

Dimanche 16 août

ARIANE WOLHUTER, BERNARD SOUSTROT ET JEAN DEKYNOT
Œuvres de Haendel, Franck, Rathgeber, ...
ÉGLISE DE RENAISON
Centre, Renaison
à 17h

43 HAUTE-LOIRE

MUSIQUES EN VIVARAIS-LIGNON

DU 15 AU 27 AOÛT
www.hauteloire.fr

Samedi 15 août

CONCERT D'OUVERTURE
Av. Karol Beffa qui jouera et improvisera à la dem. du public
ÉGLISE SAINT-JEURES
Mazet-Saint-Voy
à 18h

Vendredi 21 août

JÉRÔME CORRÉAS ET LES PALADINS
Mus. napolitaine
TEMPLE DU CHAMBON-SUR-LIGNON
Chambon sur Lignon (04 71 59 71 56)
à 21h

Dimanche 23 août

CHANTS SACRÉS DES GITANS DE PROVENCE
Dir. par Tchoune Tchanelas
SALLE DES ARTS ET DES CULTURES
Centre-ville, Saint-Agrève (04 75 30 15 06)
à 21h

Mercredi 26 août

LA CAMERA DELLE LACRIME
Accompagnée des chœurs du Haut-Lignon et l'ens. Arvoly
TEMPLE DU MAZET-SAINT-VOY
Mazet-Saint-Voy (04 71 65 07 32)
à 21h

FESTIVAL DE LA CHAISE-DIEU

DU 21 AU 30 AOÛT
www.chaise-dieu.com
Rens : 04 71 00 01 16
✚ article page ci-contre

La Chaise-Dieu - Le Puy-en-Velay

Vendredi 21 août

EMMANUELLE BERTRAND & PASCAL AMOYEL + SYLVIA BERGÉ
Txt : J.-C. Dubois, mus. : Chopin, Bach, Schubert
CENTRE-VILLE DU PUY-EN-VELAY
à 21h, en part. avec le festival «Lectures sous l'arbre» ; de 13€ à 25€

Samedi 22 août

GHISLIERI CHOIR & CONSORT
Dixit Dominus de Haendel + Concerto en sol mineur pour cordes de Vivaldi
ABBATIALE SAINT-ROBERT
, La Chaise-Dieu
à 14h30 ; de 8€ à 80€

ISRAËL EN ÉGYPTE
Par Orch. Les Siècles, dir. G. Jourdain, sop. R. Redmond, alto D. Allsopp, tén. S. Boden, basses G. Buffière et C. Sam
ABBATIALE SAINT-ROBERT
, La Chaise-Dieu
à 21h ; de 10€ à 85€

Dimanche 23 août

L'ART DES CASTRATS
Par Orch. de chambre de Bâle, Konzertmeisterin S.Barneschi, contre-tén. Max-Emanuel Cencic, oeuvres de Lully, Haendel, ...
ABBATIALE SAINT-ROBERT
, La Chaise-Dieu
à 15h ; de 8€ à 80€

ANNE QUÉFELLEC
Œuvres de Bach, Scarlatti, Haendel
AUDITORIUM CZIFFRA
, La Chaise-Dieu
à 18h ; de 19€ à 37€

STABAT MATER DE PERGOLÈSE
Par Ghisleri Choir & Consort, dir. G. Prandi, sop. A.M. Labin, alto M. Fumagalli
ÉGLISE DU VAL-VERT
33 Rue Henri Chas, Le Puy-en-Velay
à 21h ; de 21€ à 42€

Dimanche 23 et Lundi 24 août

MESSE EN SI
Par La Chapelle Rhénane, dir. B. Haller, sop. S. Révidat, m.-sop. S. Haller, alto P. Bertin, tén. M. Ullmann, bar. M. Lécroart
ABBATIALE SAINT-ROBERT
, La Chaise-Dieu
Dim 23 août à 21h ; de 8€ à 80€
ABBATIALE SAINT-ROBERT
, La Chaise-Dieu
Lun 24 août à 14h30 ; de 8€ à 80€

Lundi 24 août

REQUIEM ALLEMAND
«Ein deutsches Requiem» de Brahms, par l'Ensemble Pygmalion, dir. Raphaël Pichon, basse C. Immler, pianos A. Cemin et T. de Williencourt
ABBATIALE SAINT-ROBERT
, La Chaise-Dieu
à 21h ; de 8€ à 80€

MÉTAMORPHOSES
Par l'Ens. Sequenza 9.3, violonc. H. Demarquette, dir. C. Simonpietri, oeuvres de Bach, Dowland, Pärt et Hersant
COLLÉGIALE SAINT-GEORGES
Pl. Saint-Georges, Saint-Paulien
à 21h ; de 21€ à 42€

Mardi 25 août

RÉCITAL PICTURAL
Conc. avec proj. d'images : «Chagall, la couleur des sons» + «Tableaux d'une exposition»
ABBATIALE SAINT-ROBERT
, La Chaise-Dieu
à 15h ; de 21€ à 42€

RÉCITAL BAROQUE & JAZZ
Par J. Rondeau (clavecin), oeuvres de Scarlatti, Soler et Rondeau
AUDITORIUM CZIFFRA
, La Chaise-Dieu
à 17h ; de 19€ à 37€

LE CONCERT ROYAL DE LA NUIT
Par l'Ens. Correspondances, dir. S. Daucé
ABBATIALE SAINT-ROBERT
, La Chaise-Dieu
à 21h ; de 8€ à 80€

Mercredi 26 août

TRIO SR9 (ALEXANDRE ESPERET, NICOLAS COUSIN, PAUL CHANGARNIER)
«Bach aux marimbas»
AUDITORIUM CZIFFRA
, La Chaise-Dieu (04 71 00 01 16)
à 11h, tarif unique pour les deux concerts, tarif réduit - 18 ans ; 10€/20€

LES TROIS CONTES
AUDITORIUM DES ATELIERS DES ARTS
32, rue du 86e RI, Le Puy-en-Velay (04 71 09 38 41)
à 17h, tarif unique pour les deux concerts, tarif réduit - 18 ans ; 10€/20€

MUSIQUE CLASSIQUE

VÊPRES SOLENNELLES DE MOZART
Par Insula orch., dir. L. Equilbey, sop. J. van Wanroij, alt. R. Pokupic, tén. R. Van Mechelen, b. A. Wolf, av. Choeur Accentus
ABBATIALE SAINT-ROBERT
, La Chaise-Dieu
à 21h ; de 10€ à 85€

Mercredi 26 et jeudi 27 août

L'ARCHET VIRTUOSE
Par N. Radulovic (viol.), Orchestre National de Lorraine, dir. J. Mercier, oeuvres de Prokofiev, Beethoven, Weber
ABBATIALE SAINT-ROBERT
, La Chaise-Dieu
Mer 26 août à 14h30 ; de 10€ à 85€
ABBATIALE SAINT-ROBERT
, La Chaise-Dieu
Jeu 27 août à 11h ; de 10€ à 85€

Jeudi 27 août

PASSION BACH
Par Akadêmia, dir. F. Lasserre, avec C. Mollet, sop. E. Warnier, alt. J.-C. Clair, ...
ABBATIALE SAINT-ROBERT
, La Chaise-Dieu
à 21h ; de 26€ à 52€

MUSIC FOR QUEEN MARY
Purcell par Les Éléments, Concerto Suave, dir. J. Suhubiette, sop. M. C. Kiehr
BASILIQUE SAINT-JULIEN DE BRIOUDE
Rue Notre-Dame, Brioude
à 21h ; de 8€ à 52€

Vendredi 28 août

LA CRÉATION DE HAYDN
Par Ens. voc. Mélisme(s), A Venti, dir. G. Pungier, sop. V. Le Chenadec, ...
LA SCIERIE
Rue de l'industrie, Ambert
à 21h ; de 21€ à 42€

JEUNESSE SYMPHONIQUE
Par l'Orchestre Sostenuto, dir. T. Kondo et Trio Les Esprits, oeuvres de Beethoven
ABBATIALE SAINT-ROBERT
, La Chaise-Dieu
à 14h30 ; de 8€ à 65€

Vendredi 28 et Samedi 29 août

NEUVIÈME DE BEETHOVEN
Par l'Orch. Roy. Phil. des Flandres (dir. J. Willem de Vriend), Ch. Symp. Octopus, sop. D. Angenent, m.-s. G. El Hadidi, tén. F. van Aken, ...
ABBATIALE SAINT-ROBERT
, La Chaise-Dieu
Ven 28 août à 21h ; de 10€ à 85€
ABBATIALE SAINT-ROBERT
, La Chaise-Dieu
Sam 29 août à 14h30 ; de 10€ à 85€

Samedi 29 août

FIORI MUSICALI (MISERERE D'ALLEGRI)
Par Ens. Quadrivium (dir. A.D. Sestito), viole de g. F. Enock, oe. de Monteverdi et Allegri
L'ÉGLISE SAINT-GILLES DE CHAMALIÈRES-SUR-LOIRE
, Chamalières-sur-Loire
à 16h ; de 21€ à 42€

TRIO LES ESPRITS
Oe. de Beethoven et Brahms
AUDITORIUM CZIFFRA
, La Chaise-Dieu
à 17h ; de 19€ à 37€

DEUXIÈME CONCERTO DE CHOPIN

Alexandre Bloch

Par l'Orchestre National de Lille (dir. Alexandre Bloch), violon. D. Kadouch
ABBATIALE SAINT-ROBERT
, La Chaise-Dieu
à 21h ; de 8€ à 80€

Dimanche 30 août

CONCERTO POUR VIOLONCELLE DE SCHUMANN
Par l'Orch. Nat. de Lille (dir. Alexandre Bloch), violonc. E. Moreau
ABBATIALE SAINT-ROBERT
, La Chaise-Dieu
à 15h ; de 8€ à 80€

CONCERT DE CLÔTURE
Par l'Orch. d'Auvergne (dir. R. Fores Veses), piano A. Rahman El Bacha, oe. de Beethoven, Mozart, Rihm
ABBATIALE SAINT-ROBERT
, La Chaise-Dieu
à 21h ; de 8€ à 80€

69 RHÔNE

LA TOUR PASSAGÈRE

JUSQU'AU 15 JUILLET
www.latourpassagere.com
Musique baroque et théâtre
Rens. : 06 27 30 11 72
Tarifs : 15/22€ le spectacle (sf mention entrée libre), pass 3 spectacles 30/44€

Lyon 2e, Square Delfosse

Jusqu'au 27 juin

LES IRRÉVÉRENCIEUX
Par le théâtre des Asphodèles, ms Luca Franceschi
À 20h30 ; 15€/22€

Dim 28 juin

DUO EVE
Violette Renié (piano) et Elena Soussi (soprano)
À 20h30 ; entrée libre

Lun 29 juin

LA CLASSE D'ORCHESTRE DE LILIAN FEGER
À 19h ; entrée libre

Les 29 et 30 juin

LISANDRO NESIS
"Broadway baroque"
À 21h ; 15€22€

Mardi 30 juin

BRAHMS, HAYDN
Par le trio Palmer
À 19h ; entrée libre

Mercredi 1er juil

GOUNOD, PROKOFIEV, BARTOK...
Par Samuel Fernandez et Anne Ménier
À 20h30 ; 15€22€

Jeudi 2 juillet

TANGO VARIATIONS
Par Philippe Bourlois et le Quatuor Varèse
À 20h30 ; 15€22€

Vendredi 3 juillet

LES MÉTAMORPHOSÉ(E)S
Par l'ensemble Oneiroi
À 20h30 ; 15€22€

Les 5 et 6 juillet

SATANÉ MOZART
Par les Swing'Hommes
À 20h30 ; 15€22€

Mardi 7 juillet

LA MACORINA
Par Diana Baroni et l'Alter Quintet
À 20h30 ; 15€22€

Mercredi 8 juillet

PURCELL IS BACK
Par Anthéa Pichanick et le concert de l'Hostel Dieu
À 20h30 ; 15€22€

Jeudi 9 juillet

SOUTH BAROCCO
Par Heather Newhouse et le concert de l'Hostel Dieu
À 20h30 ; 15€22€

Vendredi 10 juillet

IN CONCERTO STAT VIRTUS
Par les Contre-sujets
À 20h30 ; 15€22€

Les 11 et 12 juillet

FARINELLI-XXIÈ-SEXE
Par l'ensemble Boréades
À 20h30 ; 15€22€

Les 13 et 14 juillet

LES DOUX TOURMENTS
Par l'ensemble I Sospiranti
À 20h30 ; 15€22€

Mercredi 15 juillet

BAL RENAISSANCE
Par l'ensemble Boréades
À 20h30 ; entrée libre

© Estivales de Brou

ESTIVALES DE BROU

BOURG-EN-BRESSE • AIN • DU 29 JUIN AU 12 JUILLET

la musique, c'est Brou !

À l'écart des flux mélo-migratoires, notre GPS a repéré une oasis, aptement sise dans l'Ain, "number one" des départements français. Et les Estivales de Brou n'hésitent pas à planter leur Colonne Maurice à Bourg-en-Bresse ! Après l'intervention décalée du **New Lyrique Boys Band**, sifflant le coup d'envoi du festival, **Laurent Touche** mettra sa battue au service de la sagesse du grand Mozart, pour un opéra dont c'est la quintessence : *La Flûte Enchantée*. Emplie de juvénile maturité, oxymore pertinent tant pour le livret que les voix invitées, la distribution tiendra ses promesses : la Reine de la Nuit de la valeur montante **Julie Mathevet**, la très belle Pamina de **Catherine Bernardini**, le très mâle Sarastro de **Florian Westphal**, l'héroïque Tamino de **Richard Bousquet**, ou l'éternel teen-ager Papageno de **Frédérik Prévault**. Un récital de l'excellente soprano **Ingrid Perruche**, accompagnée par Laurent Touche qui, pour l'occasion, retrouvera ses claviers, prolongera la villégiature lyrique. Enfin, l'épique *8e Symphonie* de Mahler convoquera les moissons de cette 25e édition, dans un grand élan fusionnel des forces vives régionales. AK

Voir la prog. complète du festival p14

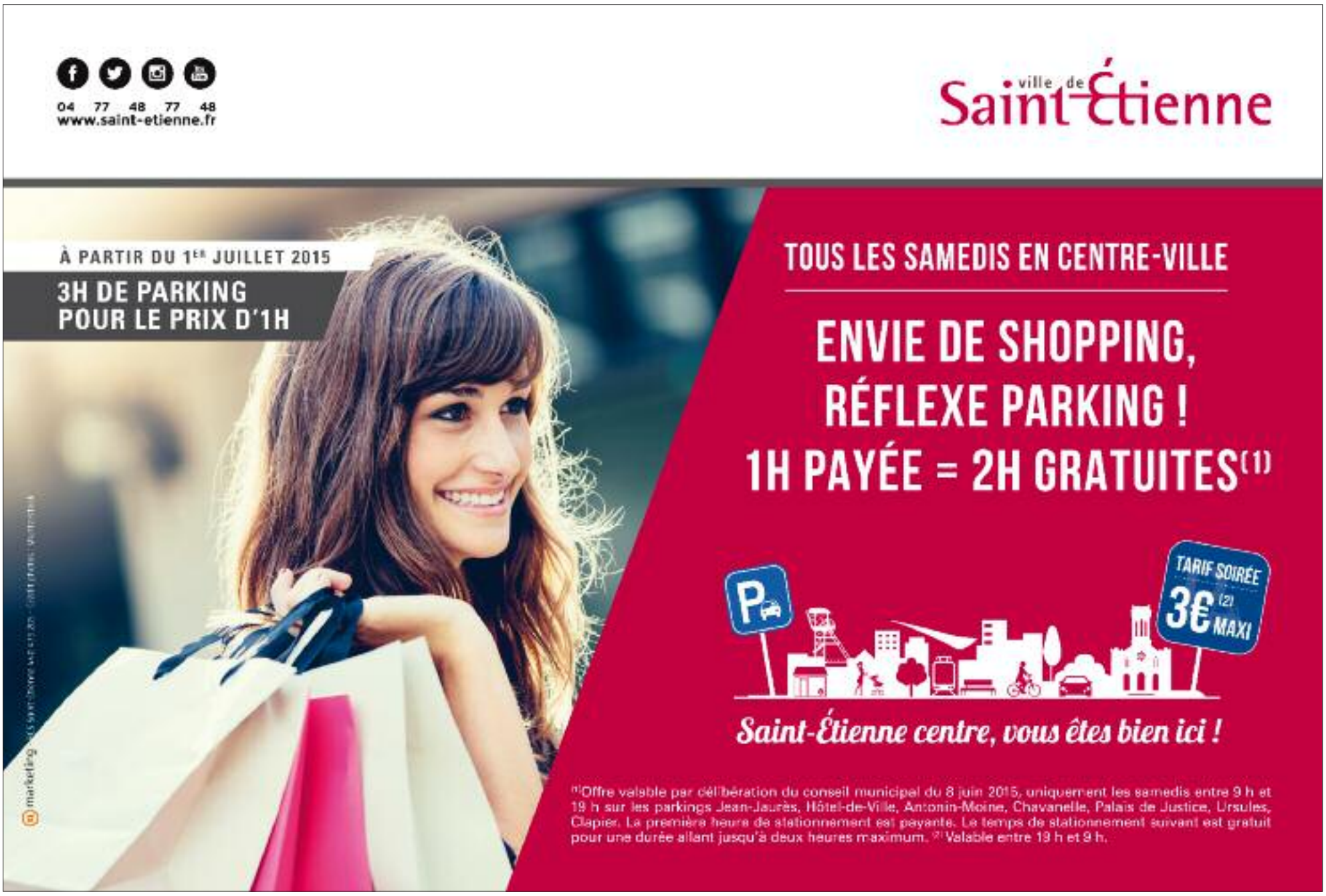

LES BRAVOS DE LA NUIT
PÉLUSSIN • LOIRE
DU 22 AU 28 AOÛT

Quand la nuit tombe, les applaudissements retentissent

DR - King Kong Theorie

LE RENDEZ-VOUS EST FIXÉ DEPUIS PRÈS DE 30 ANS MAINTENANT. CHAQUE ÉTÉ, LES BRAVOS DE LA NUIT S'OUVRENT À TOUS LES PUBLICS EN PRENANT PLACE DANS LE JOLI VILLAGE DE PÉLUSSIN. SOUS LES PROJECTEURS : LES JEUNES CRÉATEURS D'ICI ET D'AILLEURS. FLORENCE BARNOLA

Les organisateurs des Bravos de la Nuit l'annoncent, cette 28e édition sera audacieuse, courageuse, pleine de pugnacité, poétique et résolument optimiste. *«Parce qu'il nous semble essentiel de sortir du fait divers, de nous retrouver autour de paroles incarnées, de paroles réfléchies, humaines, qui ont du sens et de la profondeur. Parce qu'il est important de prendre le temps, de se parler ou de ne rien dire, de trouver des moments hors de notre système effréné…»* Pélussin est le lieu idéal pour un tel festival. Au charme bucolique d'un village de caractère se mêle l'extraordinaire soif de culture de ses habitants. Il y a presque 30 ans des Pélussinois, amoureux fous de théâtre, ont créé ce festival avec leurs propres deniers prêtant leur garage ou leur jardin, hébergeant les comédiens, "réquisitionnant" un restaurant pour en faire la cantine des artistes… Aujourd'hui Les Bravos de la Nuit sont devenus une institution dans les monts du Pilat. Durant une semaine au mois d'août, les rues de Pélussin s'animent du lever du jour à la nuit tombée, avec lectures, contes (moments clefs du festival), pièces théâtrales et musiques. Le cœur de ce festival reste la mise en avant de nouveaux créateurs. Les jeunes compagnies ont un espace pour s'exprimer, même si elles viennent d'éclore. C'est à souligner, quand bien même l'époque est à l'émergence, il n'y a pas tant de festivals permettant autant aux jeunes pousses de s'exprimer. Et c'est dommage, car ces dernières, quand elles sont sérieuses, s'avèrent bien souvent enthousiastes et téméraires, ce qui en matière d'art est une grande qualité.

OÙ SONT LES FEMMES ?

Dans ce 28e opus, le programme oscille résolument entre paroles engagées et délires, on découvrira des univers burlesques et absurdes comme le *Macbett de Ionesco* par la compagnie **Les Crevettes In the Pick-Up**, on entendra aussi des textes plus durs mais tout aussi déjantés comme le *King Kong Theorie* de Virginie Despentes par la compagnie **Art R Natif**. Cette pièce, librement inspirée du roman éponyme de la sulfureuse et célébrissime auteure, est montée par un garçon, Victor Lassus, et jouée par trois filles. Le spectacle raconte les femmes, après le droit de vote en 1944 et le droit d'ouvrir un compte en banque vingt ans plus tard, où en sont-elles en 2015 ? Réponse fin août à Pélussin.

Voir la programmation complète du festival p20

ESTIVAL DE LA BÂTIE
LA BÂTIE D'URFÉ ET ALENTOURS • LOIRE
DU 1er AU 25 JUILLET

La rêveuse aux pieds nus

DR - Pauline Maisse

ISADORA DUNCAN N'AURAIT PU RÊVER LIEU PLUS EMBLÉMATIQUE QUE LA BÂTIE D'URFÉ, PUR JOYAU DE LA RENAISSANCE, POUR SERVIR D'ÉCRIN À UNE TRÈS RARE CRÉATION ARTISTIQUE QU'ELLE A LARGEMENT INSPIRÉE ET QUI LA FAIT RE-NAÎTRE SOUS LES TRAITS DE DEUX ARTISTES D'EXCEPTION : JULIE DE BELLIS, TOUCHE-À-TOUT DE GÉNIE ET LA VIOLONCELLISTE : PAULINE MAISSE. MONIQUE BONNEFOND

Il suffit parfois d'un "rien" : une image, une musique, un livre pour changer le cours d'une vie. Les fées de la danse semblaient avoir déserté le berceau du bébé Preljocaj très vite attiré par le judo qu'il demande à pratiquer rapidement. Et puis, un livre prêté par une copine et une photo d'un certain Rudolf Noureev en pleine extase chorégraphique vient changer la donne. Pour **Julie de Bellis**, c'est la découverte des mémoires d'Isadora Duncan qui fut la clé de son destin. Rien d'étonnant que *«la danseuse aux pieds nus»*, l'une des premières à lutter contre la rigidité de la danse classique, ses limites créatives, à réagir à la contrainte imposée au corps par le tutu et les chaussons, la féministe ouverte à *«tout ce qui frémit, tout ce qui promet une nouvelle vie»* ait été un révélateur pour une artiste comme Julie de Bellis et son alter ego, **Pauline Maisse**.

INVITATION À DANSER LA MUSIQUE

La multiplicité des intérêts de nos deux artistes pour des formes d'expression artistique très variées engendre une richesse et une créativité sans limites. La Compagnie La Rêveuse qui fait alterner moments de musique pure avec de la danse silencieuse, des lectures d'extraits des mémoires d'Isadora Duncan, de dialogue corps/violoncelle, nous ouvre les portes d'un imaginaire imprévisible. Le texte fait naître des envies de musique, de danse, qui font fi des codes et donnent naissance à un mouvement aussi libre que celui des vagues que contemplait Isadora Duncan. *«Je tâchais de suivre leur mouvement et de danser à leur rythme»* disait-elle. C'est cette liberté de mouvement et le partage qui constituent l'ossature de l'atelier d'avant spectacle qu'animent Julie et Pauline. Les participants seront invités à chercher leur propre gestuelle dans un dialogue avec le violoncelle. Ils interagiront par improvisations collectives avec la violoncelliste qui répondra par des phrases musicales improvisées aux propositions des danseurs. En nous permettant de retrouver l'enfant qui est en chacun de nous, la Compagnie La Rêveuse nous rappelle que la danse est un langage mais que, contrairement à l'écriture, ça ne se déchiffre pas, ça se traverse pour créer une osmose tendant vers l'infini.

Voir la programmation complète du festival p19

DR - Latex Remix

FESTIVAL DES 7 COLLINES
SAINT-ÉTIENNE • LOIRE
DU 1er AU 10 JUILLET

Poses et postures

Latex Remix ou la stimulation d'une imagination parfois défaillante. Présenté par le **Collectif Delgado Fuchs**, cette création au titre étonnant partagera le plateau de l'Usine lors des 7 Collines avec *Duet for two dancers*, un duo chorégraphié par la talentueuse **Tabea Martin**, sur une musique d'Igor Stravinski. Pensée par Nadine Fuchs et Marco Delgado, la pièce *Latex Remix* a été dictée par un désir de montrer la sensualité qui se dégage de la façon de bouger, de mettre en mouvement des corps dont la plastique impeccable représente la volupté. Les figures se rapprochent du patinage artistique, de la natation synchronisée ou de la danse classique en suscitant l'éveil érotique du public. Tout autre est le spectacle chorégraphié par Tabea Martin qui trouve, à travers *Duet for two dancers*, l'occasion d'exprimer les pensées, les questions, les doutes qui rappellent les états d'âme tourmentés qu'exprime Hamlet dans le célèbre *To be or not to be*. Être ou ne pas être danseur ? Que signifie danser et ne pas danser ? La liberté de choix peut engendrer doutes et inquiétudes condamnant parfois à l'immobilisme. "To be or not to be, that is the question" ! MB

Voir la prog. complète du festival p18

DR - Velibor Colic

LECTURES SOUS L'ARBRE
HAUTE-LOIRE ET ARDÈCHE
DU 16 AU 23 AOÛT

Poésie à la fraîche

Entre Haute-Loire et Ardèche, Les Lectures sous l'Arbre mettent en lumière la poésie contemporaine chaque été. Non pas réservées aux initiés, ce rendez-vous est un festival familial qui charmera aussi bien l'amateur de poésie ou le néophyte en pleine nature, à 1000 mètres d'altitude sur le Plateau du Vivarais-Lignon. Chaque année un éditeur et une région sont invités et mis en avant. Cette année, le festival a posé son dévolu sur **P.O.L.** (Paul Otchakovsky-Laurens) pour l'éditeur et sur les Balkans pour la région. La péninsule d'Europe du Sud sera mise en valeur par le groupe **Tikvitsa** et un Cycle Cinéma avec quatre œuvres projetées dont le somptueux documentaire *Les Fils du Vent* de Bruno Le Jean avec les guitaristes Angelo Debarre, Manolo Schmitt and co, fiers descendants de Django Reinhardt et de la musique manouche. Au rendez-vous également des conférences dont celle de **Jean-Arnault Dérens** rédacteur en chef du Courrier des Balkans, des rencontres avec des auteurs comme le bosnien **Velibor Colic** ou encore **Angélique Ionatos**. Outre ce focus sur les Balkans, à noter une somptueuse lecture-concert en partenariat avec la Chaise-Dieu mise en musique par le divin couple **Pascal Amoyel** et **Emmanuelle Bertrand**. FB

Voir la prog. complète du festival p20

© Pauline Brottes - Lila Derridj

LES PONTEMPEYRESQUES
USSON-EN-FOREZ • LOIRE
DU 29 AU 30 AOÛT

Un bol de contemporanéité

L'Hostellerie de Pontempeyrat sise aux confins du Forez et du Velay (à Usson-en-Forez exactement) est une zone de création contemporaine et d'expérimentation artistique. En témoigne le festival qu'elle abrite depuis neuf ans : les Pontempeyresques. En pleine campagne, de nombreuses compagnies transdisciplinaires, de cirque ou de danse, viennent en résidence afin de faire germer des graines d'art pur. La programmation du festival leur rend hommage le temps d'un week-end d'août en leur donnant l'occasion de confronter leur création au public. Pour cette 9e édition, l'accent est mis sur la danse et le cirque au travers de spectacles qui se joueront sous chapiteau et dans les salles de l'Hostellerie. On citera côté danse **Lila Derridj**, artiste parisienne, pour son solo chorégraphique Une bouche qu'elle a travaillé cet été à Pontempeyrat : *«Les objets ou les matières en présence, en métal, en cuir, en plastique, en tissus, en papier… inspirent et nourrissent la création. Mes atèles de jambe et mes béquilles, nécessaires à mes déplacements quotidiens, sont des matières à danser.»* Côté cirque et plus (marionnette, musique et film d'animation), on retiendra la compagnie **Le Boustrophedon**. Son spectacle *Bleu violon* traite de l'enfermement, des chaînes qui nous entravent, sans lourdeur, avec à vrai-dire même une certaine légèreté. FB

Voir la prog. complète du festival p20

SPECTACLE VIVANT
& FESTIVALS INDISCIPLINÉS

01 AIN

À LA FOLIE... PAS DU TOUT

DU 18 JUILLET AU 29 AOÛT
www.bourgenbresse.fr
Rens : 04 74 22 83 83
Tarifs : entrée + spectacle 6€/7,5€ entrée libre -26 ans

Bourg-en-Bresse

Samedi 18 juillet

ANAÏS
Chanson française
MONASTÈRE ROYAL DE BROU
À 20h30

Samedi 25 juillet

VIOLINO FANTASTICO D'ENRICO ONOFRI
Par l'Académie baroque européenne d'Ambronay
MONASTÈRE ROYAL DE BROU
À 20h30

Samedi 1er août

J'ADORE MOURIR
Spectacle lyrique par Léa Sarfati
MONASTÈRE ROYAL DE BROU
À 20h30

Samedi 8 août

THE PSYCHOTIC MONKS
Rock
MONASTÈRE ROYAL DE BROU
À 20h30

Samedi 15 août

LE BIGRE
Jazz
MONASTÈRE ROYAL DE BROU
À 20h30

Samedi 22 août

KLÔ PELGAG
Chanson francophone
MONASTÈRE ROYAL DE BROU
À 20h30

Samedi 29 août

ÉRIC ALLARD QUINTET
Jazz
MONASTÈRE ROYAL DE BROU
À 20h30

07 ARDÈCHE

FESTIVAL D'ALBA LA ROMAINE

DU 10 AU 14 JUILLET
www.lefestivaldalba.org
Rens : 04 75 54 46 33
Tarifs : de 6€à 21€

Alba-la-Romaine

Du 10 au 14 juillet

ROUE LIBRE
Spectacles avec vélos acrobatiques par Alain Reynaud et Heinzi Lorenzen
THÉÂTRE ANTIQUE
À 19h30 ; 13€17€21€

Du 10 au 14 juillet

KLAXON
Cirque acrobatique par la cie Akoreacro
CHAPITEAU
À 20h ; 13€17€21€

Du 10 au 12 juillet

CAPILO-TRACTÉES
Attraction capillaire
THÉÂTRE DE LA ROCHE
À 22h ; 10€13€17€

Les 13 et 14 juillet

CONCERT DE MAGIE MENTALE
Par la cie Raoul Lambert
THÉÂTRE DE LA ROCHE
À 22h ; 10€13€17€

Les 10 et 11 juillet

CORVEST
Acrobatie burlesque par la cie Lézartikal
THÉÂTRE DE LA ROCHE
À 10h15 & 14h30 le 10, 15h le 11 ; 8€10€13€

Du 12 au 14 juillet

LES INSUBMERSIBLES
Cirque musical et mouillé par la cie Un de ces 4
THÉÂTRE DE LA ROCHE
À 15h ; 8€10€13€

Mardi 14 juillet

WORLD KORA TRIO
Concert jazz world
THÉÂTRE DE LA ROCHE
À 11h30 ; 8€10€13€

Du 10 au 12 juillet

JONGLE
Jonglage par le Théâtre Bascule
VILLAGE, SALLE EYSSERIC
À 15h le 10, 10h30 et 15h les 11 et 12 ; 6€

SORCIÈRES
Théâtre forain et burlesque par la cie La Fugue
VILLAGE, COUR DE L'ÉCOLE PUBLIQUE
À 16h30 ; 6€10€

Les 13 et 14 juillet

CIRCO PIRULO
Clown, cirque et théâtre d'objets par la cie La Sensible
VILLAGE, SALLE EYSSERIC
À 10h30 et 15h ; 6€10€

Les 10 et 11 juillet

PETIT FRÈRE
Jonglerie par la cie Carré curieux
VILLAGE, PLACE NEUVE
À 11h30 ; entrée libre

Les 13 et 14 juillet

GASPAR
Jonglerie boxée par la cie Toi d'abord
VILLAGE, PLACE NEUVE
À 11h30 ; entrée libre

Du 10 au 14 juillet

FRAISE AU BALCON
Conte par la cie Royales marionnettes
CARBUNICA
À 16h30 ; 8€10€13€

Les 10 et 11 juillet

EVOHÉ
Fildeféristes par la cie Les Colporteurs
CARBUNICA
À 18h ; entrée libre

Du 12 au 14 juillet

L'ODEUR DE LA SCIURE
Cirque aérien par la cie Les P'tits bras
CARBUNICA
À 18h ; entrée libre

Vendredi 10 juillet

EYO'NLÉ BRASS BAND
Afrobeat vaudou
CARBUNICA
À 23h ; entrée libre

Samedi 11 juillet

THE SUMMER REBELLION
Freak blues
CARBUNICA
À 23h ; entrée libre

Lundi 13 juillet

BARILLA SISTERS SAUCE POSTO
Bal napolitain
CARBUNICA
À 23h ; entrée libre

26 DRÔME

LES FÊTES NOCTURNES

DU 26 JUIN AU 22 AOÛT
www.chateaux.ladrome.fr
Rens : 04 75 91 83 65
Tarifs : 8€14€20€

Château de Grignan

Du 26 juin au 23 août

QUAND LE DIABLE S'EN MÊLE
D'après Georges Feydeau, ms Didier Bezace
À 21h ; relâche les 12, 19, 20, 25, 26 et juillet, les 2, 9, 10, 16, 17, et 23 août

38 ISÈRE

FESTIVAL DE L'ARPENTEUR

DU 3 AU 11 JUILLET
www.scenes-obliques.eu
Rens : 04 76 71 16 48
Tarifs : de 8€à 18€

Les Adrets-en-Belledonne

Vendredi 3 juillet

YVON LE MEN
Lecture poétique."Le Jardin des tempêtes"
REFUGE DU CRÊT DU POULET
À 18h ; 6€8€

NOÉMI BOUTIN
Musique classique et contemporaine.
REFUGE DU CRÊT DU POULET
À 20h30 ; 8€10€

Samedi 4 juillet

LA NUIT DE L'ARPENTEUR
Lectures, concerts et danse par Yvon Le Men + Yves de la Croix + Antonio Placer + André Giroud + Jérôme Bouvier + Michel Mandel + Greg Gilg + François Veyrunes de la cie 47.49
PARC DE LA MAIRIE
À 20h ; 5€10€15€

Dimanche 5 juillet

DANS LES PAS DE ROBERT MC LIAM WILSON
AU DÉPART DES ADRETS
À 11h ; entrée libre

GOOD VIBRATIONS
Film de Lisa Barros D'Sa et Glenn Leyburn
LE BIVOUAC, SALLE PRA-PILLOU
À 16h30 ; entrée libre

MARGAUX LIENARD & FREDERIK BOULEY
Musique irlandaise. Quartet
PARC DE LA MAIRIE
À 19h ; 8€

Lundi 6 juillet

CABARET INCERTAIN
Scène ouverte
LE BIVOUAC
À 20h ; entrée libre

Mardi 7 juillet

DUO MANDEL-GERBELOT
Saxophone et clarinette
PARC DE LA MAIRIE
À 19h ; 6€8€

SOLIDAO
Jazz, musique du monde par Jean-Marie Machado (piano)
PARC DE LA MAIRIE
À 21h ; entrée libre

TRIO MACHADO SIEVERTS MERVILLE
PARC DE LA MAIRIE
À 21h30 ; 8€10€

Mercredi 8 juillet

LES PÉRIPÉTIES DE JOJO GOLENDRINI
Marionnettes par la cie Golendrini
SALLE PRA-PILLOU
À 15h, 17h ; 6€

CANDIDE OU L'OPTIMISME
De Voltaire. Théâtre par le Groupe Anamorphose
COUR DE L'ÉCOLE
À 21h30 ; 8€10€12€

Jeudi 9 juillet

TUTSI !
Théâtre-rencontre. Partenariat Ibuka Rhône-Alpes et Cie Passeurs de mémoires
SALLE PRA-PILLOU
À 21h ; 8€10€

Vendredi 10 juillet

L'INTRANQUILLE, AUTOPORTRAIT D'UN FILS, D'UN PEINTRE, D'UN FOU
Lecture par la cie Cyrano
À 18h ; 6€

JÉRÔME BRAJTMAN
Concert de guitare
AU BIVOUAC
À 22h30 ; 6€

INOFFENSIF
Théâtre. Cie la Martingale
COUR DE L'ÉCOLE
À 21h ; 8€10€12€

Samedi 11 juillet

LES ANNÉES, TRAVERSÉE DE L'ŒUVRE D'ANNIE ERNAUX
Théâtre en déambulation par le Groupe Tonne
LE BIVOUAC
À 17h ; entrée libre

BANQUET PENTU
PARC DE LA MAIRIE
À 19h30 ; 6€16€

PASHA DISCO CLUB
Bal par les barbarins fourchus
PARC DE LA MAIRIE
À 22h ; entrée libre sur réservation

LES NUITS DE MONTSEVEROUX

DU 15 AU 19 JUILLET
www.orciv.org
Rens : 04 74 59 22 71

Montseveroux

Jeudi 16 juillet

DÎNER-SPECTACLE
Avec les groupe de l'Inde, d'Ossétie du sud, des USA
MONTSEVEROUX
À 19h30 ; 12€24€30€

Vendredi 17 juillet

GALA
Avec le groupe de l'Inde
COUR DU CHÂTEAU, MONTSEVEROUX
À 21h ; 10€13€18€

Samedi 18 juillet

GALA
Avec le groupe de l'Ossétie du sud
COUR DU CHÂTEAU DE MONTSEVEROUX
À 21h ; 10€13€18€

Dimanche 19 juillet

GALA
Avec le groupe des USA
COUR DU CHÂTEAU DE MONTSEVEROUX
À 19h30 ; 10€13€18€

MERCI, BONSOIR !

DU 16 AU 19 JUILLET
www.mixarts.org/merci-bonsoir
Tarifs : de 5€ à 15€

La Bifurk, Grenoble

Jeu 16 juillet

FANFARE PINK IT BLACK
À 18h30

LES TÊTES DE VAINQUEURS
Spectacle avec Didier Super
À 20h30

MOUTH MACHINE
Boom populaire transkitsh et néonanar
À 21h15

TO-BÔ-DOM
Spectacle par la Cie Fuegoloko
À partir 22h30

MOUTH MACHINE
Boom populaire transkitsh et néonanar
À 23h45

Vendredi 17 juillet

YBLUES
À 18h30

LES CHAMPIONS DU BIEN
Spectacle par la Cie Qualité Street
À 20h30

DJ TURBO BOOM BOOM
À 20h30

"TA VIE SERA PLUS MOCHE QUE LA MIENNE"
Spectacle avec Didier Super
À 22h

DJ TURBO BOOM BOOM
À 23h45

Samedi 18 juillet

LES SPÉCIMENS
Spectcle par la cie Du fil à retordre
À 14h

AJT
Lectures théâtralisées jeune public
À 15h30

"LE CABARET PSYCHIATRIQUE : SORTIE DE SECOURS !"
Spectacle
À 16h15

"CARTON PÂTE"
Apéro concert
À 17h30

LA FAMILLE VIENT EN MANGEANT
Spectacle par la Cie Mmm...
À 18h45

KACEM WAPALEK + AZAD LAB + LE BONK ET DJ VINODILO
Concert hip-hop
À 20h45

Dimanche 19 juillet

MEUH
Spectacle par la Cie Les Arts Verts, à partir de 5 ans
À 14h

AJT
Lectures théâtralisées jeune public
À 15h15

CIRCONFÉRENCE DES PARTICULES : AU DELÀ DE L'ILLUSION
Spectacle
À 16h

"LES DEUX DU STADE"
Spectacle par la Cie Bicepsuelle
À 18h15

LIVE ! IMPROVISATION CHANTÉE
Par la Cie Les Bandits Manchots
À 19h45

PROJECTION DE COURTS-MÉTRAGES EN PLEIN AIR
À 22h30

FESTIVAL LES NUITS HORS LA GRANGE

DU 1er AU 3 AOÛT
www.grangedimiere.com
Rens : 04 76 55 64 15
Entrée libre

Le Pin, la grange Dîmière

Samedi 1er août

CIRQUE CHAPORTE MOI
Par la cie Commun accord
LA GRANGE DÎMIÈRE
À 20h

Dimanche 2 août

L'ATELIER DES PETITS MACHINS TRUCS
Cirque par la cie Les Petits Détournements
LA GRANGE DÎMIÈRE
À 20h

Lundi 3 août

PSYCHIATRIK FANFAROÏD
Théâtre instrumental par la cie Naum
LA GRANGE DÎMIÈRE
À 20h

FESTIVAL DE LA COUR DU VIEUX TEMPLE

DU 19 AU 29 AOÛT
www.festivalduvieuxtemple.fr
Rens. : 06 75 78 42 78
Tarifs : 5€ à 14€ ; pass soirée 5€/14€/18€

Cour du Vieux Temple, Grenoble

Mercredi 19 août

MORDRE LA VIE
Chanson par Alice Boudière (chant, guitare, loop) et Peggy Lagay (piano, chœur, percussions)
À 19h

EL ZORRO
Théâtre par les Petits Bâtons Production et Cie Attrape-Lune, ms Claude Romanet
À 21h

Jeudi 20 août

CONCERT INTIME
Poésie et chanson par les Noudeuls
À 19h ; 8€

EL ZORRO
Théâtre par les Petits Bâtons Production et Cie Attrape-Lune, ms Claude Romanet
À 21h

Vendredi 21 août

L'HOMME À LA PEAU D'OURS
Théâtre par Les éphémères des mots avec Alexandre Canard-Volland, Laurène Giboreau et Paul Nichilo
À 19h

EL ZORRO
Théâtre par les Petits Bâtons Production et Cie Attrape-Lune, ms Claude Romanet
À 21h

Samedi 22 août

MOA
Spectacle pour tout petits par Les Zinzins avec Christine Vallin (musique, chant, bruit) et Gabriela De Siquiera (comédie, jeu de mains)
À 17h30

À L'ABORDAGE
Spectacle jeune public par Anagramme, ms Jérôme Mattos
À 19h

LA VÉRITÉ
Théâtre par Les Aériens du spectacle, de Florian Zeller
À 21h

Dimanche 23 août

TEXTES À CLAQUES
Slam par Kifftout et Les MétroTextuels
À 19h

QUATRE-VINGT-TREIZE
Spectacle par La Grenade
À 21h

Lundi 24 août

CHANSON FRANÇAISE
Par Les affolés du vocal
À 19h

12 HOMMES EN COLÈRE
Théâtre par Les Brigands de la Plume, de Reginald Rose, ms Lucas Bernardi
À 21h

Mardi 25 août

BARBARA, BREL, BRASSENS
Chanson française par la Cie Les 3 B
À 19h

LA LOCANDIERA
Théâtre par le Théâtre de l'Arc-en-ciel, ms Alain Bertrand
À 21h

Mercredi 26 août

LINDO Y QUERIDO
Musique mexicaine
À 19h

EL ZORRO
Théâtre par les Petits Bâtons Production et Cie Attrape-Lune, ms Claude Romanet
À 21h

Jeudi 27 août

DE LA MANCHA
Musique par Jean-Philippe Attané, Brice Quillion, François Magnol et Yvain Nicolet
À 19h

EL ZORRO
Théâtre par les Petits Bâtons Production et Cie Attrape-Lune, ms Claude Romanet
À 21h

Vendredi 28 août

CIRCONFÉRENCE DES PARTICULES, AU DELÀ DE L'ILLUSION
Conférence décalée de Barthélémy from Toulouse par le Théâtre du Réel avec Nicolas Prugniel
À 19h

EL ZORRO
Théâtre par les Petits Bâtons Production et Cie Attrape-Lune, ms Claude Romanet
À 21h

Samedi 29 août

TALYSKER
Rock
À 19h

EL ZORRO
Théâtre par les Petits Bâtons Production et Cie Attrape-Lune, ms Claude Romanet
À 21h

42 LOIRE

FESTIVAL DES 7 COLLINES

DU 1er AU 10 JUILLET
www.festivaldes7collines.com
Rens : 04 77 32 54 13
Tarifs : de 2€à 24€ pass découverte (3 spectacle + 1 film) 30€ pass 7 Collines (un concert au choix + 3 spectacles + 1 film) 45€
+ article en page 17 et 19

Saint-étienne et alentours

Mercredi 1er juillet

CONCERT D'OUVERTURE
Shantel & Bucovina club orkestar
SAINT-ÉTIENNE, LE FIL
À 20h, 15€20€

Jeudi 2 juillet

CONTACTS + PHONOFOLIUM
Par Scenocosme
SAINT-ÉTIENNE, PLACE JEAN JAURÈS
De 13h à 18h30, entrée libre

STAND-UP COMÉDIE
Performance par Jean-Baptiste André
SAINT-ÉTIENNE, PLACE JEAN JAURÈS
À 13h30 et 18h, entrée libre

CUISINE ET CONFESSIONS
Cirque par la cie Les 7 doigts de la main
SAINT-CHAMOUX, SALLE ARISTIDE BRIAND
À 20h30, 20€24€

Vendredi 3 juillet

STAND-UP COMÉDIE
Performance par Jean-Baptiste André
SAINT-ÉTIENNE, CITÉ DU DESIGN
À 13h30 et 18h, entrée libre

CHICKS FOR MONEY AND NOTHING FOR FREE
Par Het Kip & Kopergietery
SORBIERS, CENTRE CULTUREL L'ECHAPPÉ
À 20h ; 10€14€

Samedi 4 juillet

NA ESQUINA
Par le Collectif Na Esquina
SAINT-ÉTIENNE, MUSÉE DE LA MINE
À 17h, entrée libre

NUIT
Cirque par le Collectif Petit Travers
LA TALAUDIÈRE, CENTRE CULTUREL LE SOU
À 20h ; 10€14€

Dimanche 5 juillet

ENSEMBLE
Par la cie Jupon
SAINTE-CROIX-EN-JAREZ, LA CHARTREUSE
À 16h, entrée libre

PARASITES
Cirque par de la cie Galapiat
FIRMINY, ÉGLISE LE CORBUSIER
À 19h ; entrée libre

Lundi 6 juillet

CLAN'KS
Danse par la cie ALS Cécile Laloy
SAINT-ÉTIENNE, L'USINE DE LA COMÉDIE
À 20h ; 10€14€

CINÉMA EN PLEIN AIR
"Tel père, tel fils" de Hirokazu Koreeda
SAINT-ÉTIENNE, PLACE JEAN COCTEAU
À 21h45 ; 2€

Mardi 7 juillet

CLAN'KS
Danse par la cie ALS Cécile Laloy
SAINT-ÉTIENNE, L'USINE DE LA COMÉDIE
À 18h ; 10€14€

INTUMUS STIMULUS
Cirque par Jani Nuutinen
SAINT-ÉTIENNE, MUSÉE DE LA MINE
À 20h ; 10€14€

4X4 EPHEMERAL ARCHITECTURES
Jonglage par Gandini Juggling & Ballet royal de Londres
ANDRÉZIEUX-BOUTHÉON, THÉÂTRE DU PARC
À 20h30 ; 10€14€

Mercredi 8 juillet

INTUMUS STIMULUS
Cirque par Jani Nuutinen
SAINT-ÉTIENNE, MUSÉE DE LA MINE
À 20h ;10€14€

L'OMBRE D'UNE SOURCE
Concert-lecture par Titi Robin et Michael Lonsdale
SAINT-ÉTIENNE, MUSÉE D'ART MODERNE ET CONTEMPORAIN
À 20h30 ; 15€20€

CINÉMA EN PLEIN AIR
"Frances Ha" de Noah Baumbach
SAINT-ÉTIENNE, PLACE JEAN COCTEAU
À 21h45 ; 2€

Jeudi 9 juillet

INTUMUS STIMULUS
Cirque par Jani Nuutinen
SAINT-ÉTIENNE, MUSÉE DE LA MINE
À 19h30 ; 15€20€
+ article en page 19

LATEX REMIX PERFORMANCE PAR DELGADO FUCHS
SAINT-ÉTIENNE, L'USINE DE LA COMÉDIE`
À 21h ; 15€20€

DUET FOR TWO DANCERS
Danse performance. Tabea Martin
SAINT-ÉTIENNE, L'USINE DE LA COMÉDIE
À 21h ; 10€14€

CLOC
Cirque, magie par la cie 32 novembre
SAINT-ÉTIENNE, SALLE JEANNE D'ARC
À 21h ; 10€14€

Vendredi 10 juillet

NA ESQUINA
Collectif Na Esquina
MONTREYNAUD, ESPACE MOZART
À 17h, entrée libre

INTUMUS STIMULUS
Cirque par Jani Nuutinen
SAINT-ÉTIENNE, MUSÉE DE LA MINE
À 19h30

8 ANS, 5 MOIS, 4 SEMAINES, 2 JOURS
Cirque par Bert et Fred
SAINT-ÉTIENNE, SALLE JEANNE D'ARC
À 21h ; 10€14€

L'ESTIVAL DE LA BÂTIE

DU 1er AU 25 JUILLET
www.lestivaldelabatie.fr
Rens : 04 77 49 90 20
Tarifs : de 5€à 20€ pass 3 spectacles 30€45€

La Bâtie-d'Urfé et alentours

Mercredi 1er juillet

AU CŒUR DU CLASSICISME
Mozart et Haydn par l'Orchestre symphonique de Saint-Etienne-Loire
SAINT-ÉTIENNE, OPÉRA THÉÂTRE
À 20h30 ; 5€8€11€

► Remercions encore une fois David Reiland de mettre en regard les deux plus grands compositeurs - amis et complices pour la vie- du 18e siècle. Une cascade de "tubes" pour ouvrir ce festival. Un déclic pour ceux qui voudraient découvrir la musique "classique" mais n'oseraient pas. C'est ce soir ou jamais!

Du 2 au 4 juillet

EN ATTENDANT GODOT
Théâtre de l'incendie
CHÂTEAU DE LA BÂTIE D'URFÉ, COUR
À 20h30 ; 5€11€18€

Lundi 6 juillet

APRÈS UN RÊVE
Par Karine Deshayes et l'ensemble Contraste
FEURS, ÉGLISE
À 20h30 ; 5€11€18€

Mardi 7 juillet

JUAN JOSÉ MOSALINI
Alma de tango
ROCHE-LA-MOLIÈRE, L'OPSIS
À 20h30; 5€11€20€

Mercredi 8 juillet

KOUBAN
Polyphonies russes
SAINT-RAMBERT, ÉGLISE
À 20h30 ; 5€11€20€

Jeudi 9 juillet

MAÎTRISE DE LA LOIRE
Chœurs et airs d'opéra
ROANNE, THÉÂTRE
À 20h30 ; 5€11€20€

Les 9, 10 et 11 juillet

SPECTACLES EN HERBE
"La Troisième oreille" par la cie Caracol + "Sans Paradis fixe", visites guidées par Marie Poppet + Duo Bonito (chansons)
CHÂTEAU DE LA BÂTIE D'URFÉ, JARDINS
Dès 16h ; 2€

► L'Estival de la Bâtie c'est aussi des petites formes sympas qui s'adressent à tout public . Les «Spectacles en herbe» s'installent ou se déroulent dans le jardins du Château de la Bâtie d'Urfé. Parmi eux il faut aller assister aux «Contre visites amusées et décalées de Marie Poppet», le personnage est drôle et vous apprend des choses sur le lieu.

OSSEL
Mozart - Haydn : destins croisés
CHÂTEAU DE LA BÂTIE D'URFÉ, COUR
À 20h30 ; 5€11€18€

► Remercions encore une fois David Reiland de mettre en regard les deux plus grands compositeurs - amis et complices pour la vie- du 18e siècle. Une cascade de "tubes" pour ouvrir ce festival. Un déclic pour ceux qui voudraient découvrir la musique "classique" mais n'oseraient pas. C'est ce soir ou jamais!

Lundi 13 juillet

CHARLÉLIE COUTURE
LE CHAMBON-FEUGEROLLES, LA FORGE
À 20h30 ; 5€11€20€
✚ interview sur www.petit-bulletin.fr

Mercredi 15 juillet

DIOSCURES
Stabat Mater
NOIRÉTABLE, ÉGLISE
À 20h30 ; 5€11€18€

Du 16 au 18 juillet

LES VADROUILLES
Par le Collectif AOC
CHÂTEAU DE LA BÂTIE D'URFÉ, JARDINS
À 17h30 ; 5€8€

► Courez voir Les Vadrouilles par le Collectif AOC (Appellation d'Origine Circassienne). De la voltige sous toutes ses formes : trapèze, trampoline ou mât chinois. C'est beau !

FUGUES
Par Yoann Bourgeois
CHÂTEAU DE LA BÂTIE D'URFÉ, JARDINS
À 17h30 ; 5€8€

LA DANSEUSE AUX PIEDS NUS
Lecture Musicale par la cie la Rêveuse
CHÂTEAU DE LA BÂTIE D'URFÉ, KIOSQUE
À 19h ; 5€8€

BOXE BOXE
Par la cie Käfig
CHÂTEAU DE LA BÂTIE D'URFÉ, COUR
À 20h30 ; 5€11€18€

Lundi 20 juillet

ÉLODIE FRÉGÉ
VEAUCHE, L'ESCALE
À 20h30 ; 5€11€20€

Mardi 21 juillet

ACADÉMIE BAROQUE D'AMBRONAY
MONTBRISON, COLLÉGIALE
À 20h30 ; 5€11€18€
✚ article en page 14

Mercredi 22 juillet

TALE OF VOICES
SAINT-GALMIER, ÉGLISE
À 20h30 ; 5€11€18€

Comme par magie

L'ESTIVAL DE LA BÂTIE

LA BÂTIE D'URFÉ ET ALENTOURS • LOIRE
DU 1er AU 25 JUILLET

FESTIVAL DES 7 COLLINES

SAINT-ÉTIENNE • LOIRE
DU 7 AU 10 JUILLET

LA MAGIE MENTALE À L'HONNEUR DES DEUX FESTIVALS LIGÉRIENS PAR UNE SEULE ET MÊME COMPAGNIE DE CIRQUE FINLANDAISE. DE L'ESTIVAL DE LA BATIE AVEC «UNE SÉANCE PEU ORDINAIRE» AUX 7 COLLINES AVEC «INTIMUS STIMULUS», LE CIRCO AEREO CRÉERA L'ILLUSION SANS AUCUN DOUTE. FB

Où classer la prestidigitation ? Dans le cirque ? Le théâtre ? Difficile de définir cet art qui semble aujourd'hui prendre le même chemin que le clown, devenant un art théâtral à part entière. Bien qu'au XIXe siècle déjà l'illusionnisme avait ses théâtres... C'est dans cette lignée de prestidigitateurs que s'inscrit **Jani Nuutinen** du **Circo Aereo**. Vêtu d'un costume trois pièces très XIXe, barbe et cheveux mi-longs sur le cou, l'illusionniste semble tout droit sorti d'un film. Son léger accent finlandais, son regard bleu acier et son débit de paroles très posé l'entoure d'un certain mystère. Le circacien, jongleur et magicien a créé sa compagnie Circo Aereo en 1996 en Finlande, avant d'intégrer le Centre National des Arts du Cirque dont il sortira diplômé en 2001. Deux solos de la compagnie figurent à la programmation de deux festivals ligériens importants en juillet : l'Estival de la Bâtie et les 7 Collines.

DR

DANS LA GRANGE OU SOUS CHAPITEAU

Circo Aereo répond aux deux programmations. Pour l'Estival de la Bâtie, Jani Nuutinen présentera une petite forme, *Une séance peu ordinaire*. On peut d'ores et déjà révéler que le titre n'est pas usurpé. Quant aux 7 Collines, l'artiste finlandais jouera le spectacle *Intumus Stimulus*. Là encore le titre résume bien le propos, nos sens seront mis en eveil. Jani Nuutinen épate par sa faculté époustouflante à découvrir la pensée du spectateur avec qui il est en relation. De plus, le magicien mentaliste arrive à nous téléporter dans une époque et nous plonger dans une ambiance. Son apparence, ses accessoires (petite valisette en cuir marron de médecin dans *Une séance peu ordinaire*, objets en bois, lumière tamisée etc.) nous donne l'impression d'être téléportés dans le White Chapel londonien du XIXe. Il ne manque plus que la brume et la silhouette inquiétante de l'éventreur surgissant d'un coin de rue sombre. On s'attend à ce que les portes claquent ou que la table tourne. Le suspense est omniprésent, vissés à nos sièges, nos sens sont en alertes. C'est ce que l'on appelle un vrai divertissement !
Voir la prog. complète des festivals p18 et 19

SPECTACLES VIVANTS & FESTIVALS INDISCIPLINÉS

Du 23 au 25 juillet

TOUT PEUT ENCORE S'ARRANGER... MÊME MAL !
Par la Pol compagnie
CHÂTEAU DE LA BÂTIE D'URFÉ, JARDINS
À 18h ; 5€/8€

UNE SÉANCE PEU ORDINAIRE
Par le Circo Aereo
CHÂTEAU DE LA BÂTIE D'URFÉ, GRANGE
À 18h15, 5€/8€
✚ article ci-contre

LA CUISINIÈRE
Par la cie Tout en vrac
CHÂTEAU DE LA BÂTIE D'URFÉ, JARDINS
À 19h30 ; 5€/8€

INFLUENCES
Magie mentale par Thierry Collet
CHÂTEAU DE LA BÂTIE D'URFÉ, COUR
À 20h30 ; 5€/11€/18€

Samedi 25 juillet

MICHEL LEEB & BRASS MESSENGERS
CHÂTEAU DE LA BÂTIE D'URFÉ, COUR
À 20h30 ; 5€/11€/18€

LA FÊTE DE COURIOT

DU 10 AU 13 JUILLET
www.saint-etiennetourisme.com
Rens : 04 77 43 83 23

Saint-Étienne - Puit Couriot Parc-Musée de la Mine

Vendredi 10 juillet

LA NUIT DE COURIOT 1
Concert de Gnawa Tribu + vis. libres + Ciné concert + guinguette
Dès 19h20 ; entrée libre

ELLA & PITR
dès 9h ; entrée libre

Samedi 11 juillet

LA NUIT DE COURIOT 2
La Rosalie Orchestra + Orch. Sharm Musette
19h/1h ; entrée libre

ALEXANDRE CHEMETOFF
Paysagiste
à 18h, rés. conseillée ; entrée libre

Dimanche 12 juillet

PHILIPPE PEYRE
Dir. du Puits Couriot/Parc-Musée de la mine
à 18h, rés. cons. ; entrée libre

Du 10 au 13 juillet

BALADES THÉMATIQUES À COURIOT
ven à 10h, sam à 10h30, dim à 10h30, lun à 10h30 ; entrée libre

Du 15 juillet au 2 août

THÉÂTRE DU RISORIUS
Spec. tendres et poétiques
4€/5€/7€

Jusqu'au 23 août

COURIOT PLAGE
Tlj 15h/21h ; entrée libre

Jusqu'au 10 septembre

VIS. NOC. DE L'ÉTÉ À COURIOT
Ts les jeu, rés. obligatoire

LES BRAVOS DE LA NUIT

DU 22 AU 28 AOÛT
www.lesbravosdelanuit.fr
Rens : 07 83 56 21 77
Tarifs : de 5€à 13€
✚ article en page 17

Pélussin

Du 22 au 28 août

QU'ON ROUVRE LES FENÊTRES !
Par la cie Anda Jaleo
ATELIER DE LA SOIE
À 22h ; 5€/9€/13€

MEMBRE
Par le collectif Le 13e cri
MAISON DU PARC
À 20h ; 5€/9€/13€

KING KONG THEORIE
Par la cie Art R Natif
LE CAVEAU
À 20h ; 5€/9€/13€

COMMENT J'AI DRESSÉ UN ESCARGOT SUR TES SEINS
Par la cie Les Pas Sages
RUE DES FRANCHISES
À 22h ; 5€/9€/13€

ASSOIFFÉS
Par la cie Le Bruit de la rouille
LA HALLE
À 22h ; 5€/9€/13€

MACBETT
Par la cie Les Crevettes in the pick-up
LE JARDIN DE MARLÈNE
À 20h ; 5€/9€/13€

Mardi 25 août

ANKOU
De et par Irène Lentini
MAISON DU PARC
À 15h30, 16h30, 18h ; 5€

Samedi 22 et dimanche 23 août

VOIX-LÀ
Par la cie Un Air d'enfance
LA PASSERELLE
À 11h et 16h ; 5€/7€

Lundi 24 et mercredi 26 août

À TABLE !
Par la cie De-ci De-là
LA PASSERELLE
À 11h et 16h ; 5€/7€

Jeudi 27 et vendredi 28 août

LES MÉMÉS PARLENT AUX BÉBÉS
Par Annie Gallay et Béatrice Maillet
À 11h et 16h ; 5€/7€

Les 22, 23 et 24 août

LES CONTES
Par Thierno Diallo
À 17h ; entrée libre

Les 26, 27, 28 août

GÉRALDINE MAURIN
JARDIN DE LA MAISON DU PARC
À 17h ; entrée libre

Du 25 au 28 août

PROFOND ! DÉMENT ! ADO !
Par la cie Les bravos de la nuit
ATELIER DE LA SOIE
À 19h ; 5€/7€

LES PONTEMPEYRESQUES

LES 29 ET 30 AOÛT
www.hostellerie-pontempeyrat.com
Rens : 04 77 50 60 61
✚ article en page 17

Usson-en-Forez - Hostellerie de Pontempeyrat

Samedi 29 août

CAHIN CAHA «LITTLE ROSE»
Manip. de peluches géantes, corde volante coulissante, danse, éventails de plume, fouets et fakirisme
à 20h30, dès 14 ans

LOVELY PIECE OF SHIT/PIECE OF LOVELY SHIT
Danse, perf. par Les Putes Cie
à 22h

Samedi 29 et Dimanche 30 août

LE BOUSTROPHEDON «BLEU VIOLON»
Cirque, formes animées et musique*à 15h*

LILA DERRIDJ
«Une bouche»
à 18h

43 HAUTE-LOIRE

FESTIVAL DES 7 LUNES

DU 28 JUILLET AU 1er AOÛT
www.festivaldes7lunes.com
Rens : 06 44 74 45 92

Lapte, Yssingeaux, Grazac

Mardi 28 juillet

CHARLOTTE DELBO, UNE VOIX QUI RÉSISTE
Hommage par Maryvonne Coutrot
VILLE DE LAPTE
à 18h, gratuit - 14 ans ; 6€

POURQUOI J'AI MANGÉ MON PÈRE
Av. Roy Lewis
VILLE D'YSSINGEAUX
à 21h, tarif réduit - 14 ans, gratuit - 7 ans ; 5€/10€

Mercredi 29 juillet

CORPS, MON AMI-ENNEMI ?
«Limoilémo», (lecteurs du GAL)
VILLE DE LAPTE
à 18h ; prix libre

QUAND ÇA GRATOUILLE
Av. Monique Jouvency et Rachel Dufour
VILLE DE LAPTE
à 21h, tf réd - 14 ans ; 5€/10€

Jeudi 30 juillet

SCÈNE OUVERTE
VILLE D'YSSINGEAUX
entrée libre

FAMILLES CHÉRIES
Av. Fransoise Simon et Anne Rousseau
VILLE D'YSSINGEAUX
à 21h, tf réd - 14 ans ; 5€/10€

Vendredi 31 juillet

LES STAGIAIRES NOUS LISENT...
SITE CLUNISIEN DE GRAZAC
à 18h ; entrée libre

PAROLES D'HUMANITÉ
Av. Laurie-Marie Lafont, Pierre Lhenri et Emmanuel Galliot
SITE CLUNISIEN DE GRAZAC
à 21h ; 5€/12€

Samedi 1er août

BAL À LA PAGE (MIN 12 ANS)
Bal et lecture en public
VILLE DE LAPTE
dès 19h30, dès 12 ans, tf réd - 14 ans ; 5€/20€

NUITS DE RÊVES...

DU 10 AU 14 JUILLET
www.hauteloire.fr
Festival d'arts vivants
Tarifs : 8€ soir, 5€ a.-m., 15€ journée, 7€
Grange des Vachers, Pass 35€/25€

Rosières

Vendredi 10 juillet

MATCH D'IMPRO
Par la Cie Les improloccos
SALLE POLYVALENTE DE ROSIÈRES
à 19h30, form. repas-spect. ; 5€/8€

FRANZ BAS LES PATTES !
Rock pour enfants
CENTRE-VILLE DE ROSIÈRES
à 15h ; 5€

Samedi 11 juillet

UNE JOURNÉE AVEC MARIE ANTOINETTE
Fresque théâtrale en 5 spect. par la Cie Rêve de Foin : «Madame, ma très chère mère» + «Mon journal» + «L'entrevue de Saint Cloud» + «Le procès de la Veuve Capet»
CENTRE-VILLE DE ROSIÈRES
à 11h, 15h, 17h30 et 21h30 ; 5€

DRAW DRAW
«Franchir le mur du son typographique»
CENTRE-VILLE DE ROSIÈRES
Toute la journée dès 10h ; entrée libre

DAISY LAMBERT
Chans. fr., guinguette
CENTRE-VILLE DE ROSIÈRES
à 14h ; 5€

Samedi 11 et Dimanche 12 juillet

LES ENCHAINÉS
Par la Cie L'envers et l'endroit
CENTRE-VILLE DE ROSIÈRES
Centre, Rosières
Sam 11 juil à 15h ; 5€
Dim 12 juil à 17h ; 5€

ALBERTINE VOTRE GUIDE
Par la Cie Attrape Sourire
CENTRE-VILLE DE ROSIÈRES
Centre, Rosières
Sam 11 juil à 17h ; 5€
Dim 12 juil à 15h ; 5€

Dimanche 12 juillet

MODESTES PROPOSITIONS POUR REMÉDIER À LA TROP FORTE CROISSANCE DE LA POPULATION MONDIALE
Duo burlesque d'après Platon, Swift, Darwin & Malthus, par la Cie du Détour
CENTRE-VILLE DE ROSIÈRES
à 21h30 ; 8€/5€

«MARIE ANTOINETTE 2.0» + «ESCAPADE»
De la Cie Rêve de foin
CENTRE-VILLE DE ROSIÈRES
apéro-ciné à 11h ; 5€

MADAME, MA TRÈS CHÈRE MÈRE
Par la Cie Rêve de foin
CENTRE-VILLE DE ROSIÈRES
à 11h ; 5€

THE ABERDEENERS
Folk rock, guinguette
CENTRE-VILLE DE ROSIÈRES
à 14h ; 5€

MON JOURNAL
Par la Cie Rêve de foin
CENTRE-VILLE DE ROSIÈRES
à 15h ; 5€

CANTAIRE E VIOLAIRE
Par Marianne Evezard et Olivier Feraud
CENTRE-VILLE DE ROSIÈRES
à 17h ; 5€

L'ENTREVUE DE SAINT CLOUD
Par la Cie Rêve de Foin
CENTRE-VILLE DE ROSIÈRES
à 17h30 ; 5€

PERPLEXE(?)
D'après Marius Von Mayenburg, par la Cie ATR, ms. Angèle Peyrade, av. Léonard Kahn, Camille Neymarc...
CENTRE-VILLE DE ROSIÈRES
à 19h ; 8€/5€

Lundi 13 et mardi 14 juillet

BRIN DE POULETTE
Par Cie EPA
CENTRE-VILLE DE ROSIÈRES
lun à 15h et mar à 17h ; 5€

Du 11 au 14 juillet

VISITE DES MOULINS
Par l'asso. des amis des Moulins de Blanlhac
CENTRE-VILLE DE ROSIÈRES
à 16h ; 1€/2,50€

LES ARTS EN SCÈNE

LE 11 JUILLET
Théâtre
TEntrée libre

Monistrol-sur-Loire

Samedi 11 juillet

LE PÊCHEUR DE TEMPS
par La Cie Poudre d'Esperluette
MÉDIATHÈQUE DE MONISTROL-SUR-LOIRE
Parvis Hippolyte Fraisse, Monistrol-sur-Loire
à 10h

CUIT SANS SAUCE
par Miam miam Compagnie
CENTRE VILLE DE MONISTROL-SUR-LOIRE
Rue du Commerce, Monistrol-sur-Loire
à 10h et 16h

DIX PETITS NÈGRES
par le Théâtre de Percevalière
ESPACE CULTUREL DU MONTEIL
Avenue Henri Pourrat, Monistrol-sur-Loire
à 17h30

TROIS RUPTURES
par la Cie des Dourdanais
ESPACE CULTUREL DU MONTEIL
Avenue Henri Pourrat, Monistrol-sur-Loire
à 20h30

LES KIKIDÉKONAFON
Mus. et humour
ESPACE CULTUREL DU MONTEIL
Avenue Henri Pourrat, Monistrol-sur-Loire
à 22h30

FESTIVAL SUR LIGNON

DU 6 AU 9 AOÛT
www.festivalsurlignon.org
Fest. mus., th. et artistique
Rens. : 04 78 62 86 79

Fay sur Lignon

Jeudi 6 août

DUO JÖAK
Mus. et textes de V.Hugo, B.Vian, Barbara, Léo Ferré...
LIEU-DIT «LES CHÊNES»
à 21h ; prix libre

Vendredi 7 août

PAPIERS D'ARMÉNIES
Airs trad. d'Arménie, Grèce, Turquie...
FERME DE MATHIAS
à 21h, gratuit - 12 ans ; 18€

Samedi 8 août

TIKVITSA
Mus. des Balkans
FERME DE MATHIAS
à 18h, gratuit - 12 ans ; 15€

ALEXIS HK
Chanson française
FERME DE MATHIAS
à 21h, gratuit - 12 ans ; 18€
✚ article en page 08

Dimanche 9 août

DJACQUE LE NOTAIRE
Fanfare
VILLE DE FAY-SUR-LIGNON
à 11h ; entrée libre

«TANTE HILDA»
Long métrage anim. de Jacques-Rémy Girerd & Benoit Chieux. 1e partie : Chorale de Fay
FERME DE MATHIAS
à 17h ; 7€

ZOZOPHONIC ORCHESTRA + FLAGADA STOMPERS
Jazz blues et New Orléans
FERME DE MATHIAS
à 21h, gratuit - 12 ans ; 18€

LECTURES SOUS L'ARBRE

DU 17 AU 23 AOÛT
www.lectures-sous-larbre.com/
Poésie contemporaine avec lectures, renc., spectacles, ...
Rens. : 04 75 30 65 06
✚ article en page 17

Chambon-sur-Lignon

Lundi 17 août

JACQUES LACARRIÈRE, POÈTE DE GRANDS CHEMINSOU LA GRÈCE EN HÉRITAGE
Renc. av. Jean-Pierre Siméon autour de l'œuvre de Jacques Lacarrière.
à 18h ; entrée libre

Mardi 18 août

«VENTS» DE SAINT-JOHN PERSE
Lect. par Hervé Pierre de la Comédie-Française
à 16h30 ; entrée libre

Mercredi 19 août

CONFÉRENCE GÉOPOLITIQUE
Conf. géopol. autour des Balkans animée par Jean-Arnault Dérens
à 10h ; entrée libre

Mercredi 19 août

VELIBOR COLIC
à 15h ; entrée libre

Jeudi 20 août

ANDRÉ DU BESSET
à 10h ; entrée libre

Vendredi 21 août

«LEURS ADORABLES : CHOPIN, BACH, SCHUBERT»
De Jean-Claude Dubois, lect. par Sylvia Bergé (Com. Française), mus. par Pascal Amoyel et Emmanuelle Bertrand
CENTRE-VILLE DU PUY-EN-VELAY
à 21h

Samedi 22 août

PAUL OTCHAKOVSKY-LAURENS
à 10h ; entrée libre

Dimanche 23 août

DOINA IOANID
Lect. bilingues, échanges
à 15h ; entrée libre

69 RHÔNE

LES NUITS DE FOURVIÈRE

JUSQU'AU 31 JUILLET
www.nuitsdefourviere.com
Théâtre, danse, cirque et musique
Rens. : 04 72 32 00 00

Lyon

Jusqu'au 30 juin

CUISINE ET CONFESSIONS
Nouveau cirque par Les 7 doigts de la main
MAISON DE LA DANSE
8 avenue Jean Mermoz, Lyon 8e
À 20h30 (relâche dim) + sam 27 juin à 15h ; 35€

Jusqu'au 18 juillet

ZINGARO
De Bartabas
PARC DE PARILLY
Bron
À 21h sf lundi 13 juillet à 20h30 (relâche mer et dim) ; 35€

Mercredi 24 juin

MUSICA NUDA
Nuit italienne avec Petra Magoni et Ferruccio Spinetti
MUSÉE DES CONFLUENCES
86 Quai Perrache, Lyon 2e
À 20h30 ; 27€

Jusqu'au 25 juin

LA CERISAIE
D'Anton Tchekhov
THÉÂTRE DE LA RENAISSANCE
7 rue Orsel, Oullins
À 20h ; 17€/22€

Jeudi 25 et vendredi 26 juin

LES PARAPLUIES DE CHERBOURG
Avec l'Orchestre National de Lyon, dir mus Michel Legrand
THÉÂTRES ROMAINS DE FOURVIÈRE
6 rue de l'Antiquaille, Lyon 5e
À 22h ; 46€

Samedi 27 juin

TRIPTYQUE TCHEKHOV
La Mouette + Oncle Vania + Trois Sœurs
THÉÂTRE DE LA RENAISSANCE
7 rue Orsel, Oullins
À 15h ; 45€

BLACKFISH
De Gabriela Cowperthwaite (2013), séance présentée par Sylvie Guillem et Paul watson, fondateur de Sea Shepherd
COMŒDIA
13 avenue Berthelot, Lyon 7e
À 11h15 ; entrée libre

PASCAL COMELADE, BEL CANTO ORQUESTRA & LA COBLA SANT JORDI
THÉÂTRES ROMAINS DE FOURVIÈRE
6 rue de l'Antiquaille, Lyon 5e
À 21h30 ; 25€

Dimanche 28 juin

PACO IBANEZ
THÉÂTRES ROMAINS DE FOURVIÈRE
6 rue de l'Antiquaille, Lyon 5e
À 20h ; 29€

Du 29 juin au 2 juillet

LIFE IN PROGRESS
Par Sylvie Guillem
THÉÂTRES ROMAINS DE FOURVIÈRE
6 rue de l'Antiquaille, Lyon 5e
À 22h ; 29€/34€

Du 29 juin au 17 juillet

TRILOGIE DU REVOIR
De Botho Strauss, ms Alain Françon
ENSATT
4 rue Sœur Bouvier, Lyon 5e
Lun 29 à 17h, du mar 30 juin au sam 4 juillet à 20h, du lun 6 au sam 11 à 20h, du mer 15 au ven 17 à 20h ; 5€/10€

Du 30 juin au 11 juillet

FIGARO !
D'après Le Barbier de Séville et Les Noces de Figaro, de Beaumarchais. Entracte avec paëlla
FORT DE BRON
À 19h (relâche dim) ; 38€

Vendredi 3 juillet

HERBIE HANCOCK & CHICK COREA
THÉÂTRES ROMAINS DE FOURVIÈRE
6 rue de l'Antiquaille, Lyon 5e
À 21h30 ; 49€

Samsedi 4 juillet

VÉRONIQUE SANSON + JEANNE CHERHAL
THÉÂTRES ROMAINS DE FOURVIÈRE
6 rue de l'Antiquaille, Lyon 5e
À 20h ; 38€

Dimanche 5 juillet

FLORENCE AND THE MACHINE
THÉÂTRES ROMAINS DE FOURVIÈRE
6 rue de l'Antiquaille, Lyon 5e
À 20h ; 40€

Du 6 au 12 juillet

FLORENCE FORESTI
"Madame Foresti"
THÉÂTRES ROMAINS DE FOURVIÈRE
6 rue de l'Antiquaille, Lyon 5e
À 22h (relâche jeu) ; 57€

Jeudi 9 juillet

RAPHAËL IMBERT
"Music is my home", par la Cie Nine Spirit
MUSÉE DES CONFLUENCES
86 Quai Perrache, Lyon 2e
À 20h30 ; 27€

GEORGE EZRA + BALTHAZAR
THÉÂTRES ROMAINS DE FOURVIÈRE
6 rue de l'Antiquaille, Lyon 5e
À 21h ; 32€

Lundi 13 juillet

BEN HARPER & THE INNOCENT CRIMINALS
THÉÂTRES ROMAINS DE FOURVIÈRE
6 rue de l'Antiquaille, Lyon 5e
À 21h ; 46€

Mardi 14 juillet

NUIT BRÉSILIENNE
Tom Zé + Spokfrevo Orquestra + Flavia Coehlo
THÉÂTRES ROMAINS DE FOURVIÈRE
6 rue de l'Antiquaille, Lyon 5e
À 19h30 ; 35€

Du 14 au 19 juillet

FIGARO !
D'après Le Barbier de Séville et Les Noces de Figaro, de Beaumarchais. Entracte avec paëlla
DOMAINE DE LACROIX-LAVAL
Route de Saint-Bel, Marcy-L'Étoile
À 19h (relâche jeu) ; 38€

Mercredi 15 juillet

LUDOVICO EINAUDI
Nuit italienne
THÉÂTRES ROMAINS DE FOURVIÈRE
6 rue de l'Antiquaille, Lyon 5e
À 21h ; 35€

Jeudi 16 juillet

JOAN BAEZ
THÉÂTRES ROMAINS DE FOURVIÈRE
6 rue de l'Antiquaille, Lyon 5e
À 21h ; 46€

Vendredi 17 juillet

IGGY POP
THÉÂTRES ROMAINS DE FOURVIÈRE
6 rue de l'Antiquaille, Lyon 5e
À 21h30 ; 42€

Samedi 18 juillet

DAMIEN RICE
THÉÂTRES ROMAINS DE FOURVIÈRE
6 rue de l'Antiquaille, Lyon 5e
À 21h ; 45€

Dimanche 19 juillet

LILLY WOOD & THE PRICK + ALINE, ALEXIS AND THE BRAINBOW
THÉÂTRES ROMAINS DE FOURVIÈRE
6 rue de l'Antiquaille, Lyon 5e
À 20h ; 29€

Lundi 20 juillet

BJÖRK
THÉÂTRES ROMAINS DE FOURVIÈRE
6 rue de l'Antiquaille, Lyon 5e
À 20h ; 58€

Mardi 21 juillet

LAMBCHOP
"Plays Nixon"
MUSÉE DES CONFLUENCES
86 Quai Perrache, Lyon 2e
À 20h30 ; 27€

ANOUAR BRAHEM QUARTET
THÉÂTRES ROMAINS DE FOURVIÈRE
6 rue de l'Antiquaille, Lyon 5e
À 21h ; 30€

Mercredi 22 juillet

CHRISTINE AND THE QUEENS
THÉÂTRES ROMAINS DE FOURVIÈRE
6 rue de l'Antiquaille, Lyon 5e
À 21h30 ; 33€

Mercredi 22 et jeudi 23 juillet

FIGARO !
D'après Le Barbier de Séville et Les Noces de Figaro, de Beaumarchais. Entracte avec paëlla
MUSÉE GALLO-ROMAIN DE SAINT-ROMAIN-EN-GAL
À 19h ; 38€

Jeudi 23 juillet

CALOGERO + NATALIA DOCO
THÉÂTRES ROMAINS DE FOURVIÈRE
6 rue de l'Antiquaille, Lyon 5e
À 21h30 ; 46€

Vendredi 24 juillet

PATTI SMITH
"Horses"
À 21h ; 38€
THÉÂTRES ROMAINS DE FOURVIÈRE
6 rue de l'Antiquaille, Lyon 5e

Samedi 25 juillet

BRATSCH
À 20h30 ; 26€
THÉÂTRES ROMAINS DE FOURVIÈRE
6 rue de l'Antiquaille, Lyon 5e

Dimanche 26 juillet

VINICIO CAPOSSELA
Nuit italienne
THÉÂTRES ROMAINS DE FOURVIÈRE
6 rue de l'Antiquaille, Lyon 5e
À 20h30 ; 26€

Lundi 27 juillet

ROBERT PLANT AND THE SENSATIONAL SPACE SHIFTERS
THÉÂTRES ROMAINS DE FOURVIÈRE
6 rue de l'Antiquaille, Lyon 5e
À 21h30 ; 46€

Mardi 28 juillet

NUIT COLOMBIENNE
La Chiva Gantiva + Totó la Momposina + La-33
THÉÂTRES ROMAINS DE FOURVIÈRE
6 rue de l'Antiquaille, Lyon 5e
À 20h ; 26€

Mercredi 29 juillet

CHARLIE WINSTON + THE BROKEN CIRCLE BREAKDOWN BLUEGRASS BAND + SLOW JOE AND THE GINGER ACCIDENT
THÉÂTRES ROMAINS DE FOURVIÈRE
6 rue de l'Antiquaille, Lyon 5e
À 20h ; 35€

Jeudi 30 juillet

MORIARTY + SOPHIE HUNGER + IBEYI
THÉÂTRES ROMAINS DE FOURVIÈRE
6 rue de l'Antiquaille, Lyon 5e
À 20h ; 29€

Vendredi 31 juillet

ÉCLAT FINAL
Bob Maghrib + Sergio Mendoza y la orkesta + Lord Mouse ans the Kalypso Katz
THÉÂTRES ROMAINS DE FOURVIÈRE
6 rue de l'Antiquaille, Lyon 5e
À 19h30 ; 15€

TOUT LE MONDE DEHORS

JUSQU'AU 1er SEPTEMBRE
www.tlmd.lyon.fr
Manifestations gratuites dans toute la ville

Lyon

Mardi 14 Juillet

BAL DU 14 JUILLET
Jiripoca band + Tour de bal + Chic ! Du Klezmer et les Barilla sisters sauce au posto
QUAIS DE SAÔNE
Lyon 2e
À 21h

CINÉMA

Vendredi 7 août

LA FILLE DU 14 JUILLET
D'Antonin Peretjatko
PARC DE LA CERISAIE
Lyon 4e
À 21h30

Du 26 au 28 août

CINÉDANSE
"Les Rêves dansants" + "Sur les pas de Pina Bausch" + "Ceux qui dansent sur la tête" + "La Fièvre du samedi soir"
PLACE JEAN JAURÈS
Lyon 7e
À 20h30

CONTES ET LECTURES

Les 24 juin et 30 août

CONTES ET LÉGENDES DE LA GUERRE DE TROIE
Par la cie du Vieux singe, dès 8 ans
PETIT PARC SERIN
Lyon 4e
Le 24 juin à 19h
PARC BLANDAN
Lyon 7e
Le 30 août à 11h et 19h

Les 8 et 15 juillet, 19 et 26 août

LES BONS CONTES FONT LES BONS AMIS
PLACE NAUTIQUE
Lyon 2e
Les 8 et 15 juillet à 21h, les 19 et 26 août à 19h

Les 9, 30 juillet, 20 août

LECTURES AU PARC
De 6 mois à 10 ans
PARC ROQUETTE
Lyon 9e
À 10h30

Les 16, 21, 23, 28 et 30 juillet

LECTURES AU SOLEIL
Dès 6 mois
SQUARE DU CLOS CARRET
Lyon 4e
À 17h

Les 23 juillet, 6 et 27 août

LECTURES AU PARC
De 6 mois à 10 ans
PARC MONTEL
Lyon 9e
À 15h30

Mardi 4 août

LE POÉMATON
Une minute de poésie dans une cabine
PLACE DU 8 MAI 1945
Lyon 8e
À 10h

Samedi 29 août

LA TRISTE HISTOIRE D'ESMERALDA
PLACE D'AINAY
Lyon 2e
À 19h

DANSE

Samedi 27 juin

LOOM + PLAYBACH
Chor Yuval Pick
ESPLANADE DE L'AUDITORIUM
Lyon 3e
À 19h30

Les 29 juin et 13 juillet

ÉTATS DES LIEUX
Performance chorégraphique et musicale
PARC ROQUETTE
Lyon 9e
À 18h30

Vendredi 3 juillet

RUPESTRES [IN SITU]
Pièce chorégraphique, dès 6 ans
PARC DE LA VISITATION
Lyon 5e
À 22h

Samedi 4 juillet

LA ROSE DES SABLES
Par la cie Second Souffle, danse hip-hop
MUSÉES GADAGNE
Lyon 5e
À 20h

ATVAKHABAR RHAPSODIES
Vidéotransmission sur grand écran du spectacle du Ballet de l'Opéra de Lyon
PLACE DES TERREAUX
Lyon 1er
À 21h30

Du 6 au 30 juillet

JOURNAL D'UN SEUL JOUR
Par la cie Acte, spectacle en 8 épisodes chorégraphiques répartis sur 24 heures
CITÉ JARDIN DE GERLAND
Lyon 7e

Mercredi 22 août

L'INVASION DES DANSEUSES
Sculptures en papier de danseuses créées par Guglielmo Pinna,
PARC DE LA MAIRIE
Lyon 5e
À 19h

JEUX

Les 2, 9 et 16 août

ON NE JOUERA PAS À TA PLACE, COLBERT !
Jeux pour tous
PLACE COLBERT
Lyon 1er
De 14h30 à 19h30

Les 1, 8, 15, 22, 29 août

LE VOYAGE DU PETIT PRINCE
Mini jeu de pistes pour revivre le voyage du Petit Prince de planètes en planètes
MUSÉE URBAIN TONY GARNIER
Lyon 8e
Le 1er août de 13h à 18h
ÎLE BARBE
Lyon 9e
Le 8 août de 13h à 18h
PARVIS RENÉ DESCARTE
Lyon 7e
Le 15 août de 13h à 18h
CENTRE COMMERCIAL PART-DIEU
Lyon 3e
Le 22 août de 13h à 18h
JARDIN JEAN CHOUX
Lyon 5e
Le 29 août de 13h à 18h
PLACE DES CÉLESTINS
Lyon 2e
Le 30 août de 13h à 18h

MUSIQUE

Mardi 28 juin

DU VENT DANS LES BRANCHES
Concerts par Léthé Musicale
PARC DE LA MAIRIE
Lyon 5e
De 15h à 17h

CONNECTION FESTIVAL - OPEN AIR
Musique électronique par Art Feast
PARC BAZIN
Lyon 3e
De 15h à 20h

Les 4, 31 juillet et 29 août

BIBI PROD
Musique des îles caribéennes, de l'Espagne, de l'Amérique du sud, d'Orient…
PARC DE LA CERISAIE
Lyon 4e
À 20h

Les 5 et 19 juillet

MUSIQUE DE CHAMBRE ET CHANT
Par les Musiciens Amateurs de Lyon
PARC DE LA VISITATION
Lyon 5e
À 18h

Mercredi 8 juillet

CHANSONS COLORÉES
Spectacle musical interactif par Tom Nardone et ses Sales Gones, de 3 à 12 ans
PARC DU CLOS LAYAT
Lyon 8e
À 18h30

BASTIEN BASTIENNE
D'après Mozart, par la cie l'Opéra Théâtre, spectacle humoristique sur l'entrée dans le monde des adultes, dès 6 ans
MAISON DE L'ENFANCE DE SAINT-RAMBERT
Lyon 9e
À 19h30

Vendredi 10 juillet

EN AVIAN LA ZIZIQUE !
Théâtre et musique autour de l'univers de Boris Vian
PARC POPY
Lyon 4e
À 21h

Dimanche 12 juillet

DANSE AVEC LES P'TITS LOUPS
Conte musical, bal pour enfants et chansons, dès 4 ans
PARC VALENSIO
Lyon 5e
À 17h

Lundi 27 juillet

LE GRAND MÉCHANT DOUTE
Chanson, dès 6 ans
PARC DE LA CERISAIE
Lyon 4e
De 14h à 17h

Les 31 juillet, 1er et 4 aout

L'ACADÉMIE DE FOURVIÈRE FAIT SON FESTIVAL
CONSERVATOIRE À RAYONNEMENT RÉGIONAL
Lyon 5e
À 12h30 et 18h

Les 1er, 3 et 8 aout

MICRO ZEN ORCHESTRA
Siestes sonores de la Tribu Hérisson
JARDIN DES CHARTREUX
Lyon 1er
Le 1er août à 6h et 10h
PARC SISLEY
Lyon 3e
Le 3 août à 18h30 et 20h30
ÎLE BARBE
Lyon 9e
Le 8 août à 18h30 et 20h30

Mercredi 19 août

ERIK ET SATIE
Musique et danse, dès 5 ans
EHPAD MARIUS BERTRAND
Lyon 4e
À 19h

Samedi 22 août

LA MATIÈRE DE L'HOMME
Par le Tub' à l'image
PLACE ABBÉ PIERRE
Lyon 9e
À 19h30

Les 22, 23, 26, 27 août

BAROQUE SOUS LES ARBRES
Par le Concert de l'Hostel Dieu (22 août), l'Ensemble Céladon (23 août), l'Ensemble Silène (26 août) et l'Ensemble Boréades (27 août)
PARC DE LA TÊTE D'OR
Lyon 6e
Les 22, 23 et 26 août à 19h et 20h30
PLACE GÉNÉRAL BROSSET
Lyon 6e
Le 27 août à 20h30

Lundi 24 août

RENAISSANCE À LA CARTE, JOUEZ AVEC NOUS !
Jeu de société musical par l'Ensemble Epsilon
PARC BLANDAN
Lyon 7e
À 19h

Les 27 et 28 août

OCTOGÔNES
Jazz vocal
PLACE D'AINAY
Lyon 2e
Le 27 août à 19h
PLACE DU GÉNÉRAL BROSSET
Lyon 6e
Le 28 août à 19h

Festivals, spectacles, fêtes traditionnelles, expositions, activités sportives, concerts, visites guidées, foires, ...
tél. 04 77 49 39 00 / Saint-Etienne Tourisme /

Retrouvez toute l'actualité et les manifestations de votre été sur
www.saint-etiennetourisme.com
nouveau www.monweekendasaint-etienne.com

LES PETITES SCENES DE L'ETE
19h30 apéritif / 20h - 21h30 spectacle*
Entrée libre et gratuite

Z LES Z'ESTIVALES 2015

2 juillet / Soirée de lancement - Roche-la-Molière
9 juillet / Cellieu
10 juillet / Dargoire
16 juillet / Châteauneuf
17 juillet / Firminy
23 juillet / Rive-de-Gier
24 juillet / Saint-Christo – restaurant Le Serpolet (nouveauté 2015) sur réservation 04 77 49 39 00
30 juillet / Villars
31 juillet / Saint-Victor-sur-Loire
6 août / Saint-Martin-la-Plaine
7 août / Doizieux
13 août / Sainte-Croix-en-Jarez
14 août / Farnay
20 août / La-Valla-en-Gier – Auberge de la Jasserie (nouveauté 2015) sur réservation 04 77 49 39 00
21 août / Saint-Priest-en-Jarez
27 août / Saint-Joseph
28 août / Tartaras

entrée libre et gratuite - détail des dates sur www.saint-etiennetourisme.com

Avec le soutien financier de RhôneAlpes
En partenariat avec L'imprimerie

SPECTACLES VIVANTS
& FESTIVALS INDISCIPLINÉS

Vendredi 28 août

THE PALESTINE YOUTH ORCHESTRA
Tchaïkovski, Berlioz, Gounod, Verdi, Naji…
THÉÂTRES ROMAINS DE FOURVIÈRE
Lyon 5e
À 18h

THÉÂTRE ET CIRQUE

Mercredi 1er juillet

LOOT
Par la cie Arnold Schmürz, d'après Joe Orton, parodie d'enquête à la Agatha Christie
PARC DE LA MAIRIE
Lyon 5e
À 20h

Dimanche 5 juillet

À BORD DU CHANCELLOR
D'après Jules Verne, par la cie La Ruche, dès 6 ans
PARC BLANDAN
Lyon 7e
À 18h

GUIGNOL ET LE FAUX CUISINIER
Dès 3 ans
PARC ROQUETTE
Lyon 9e
À 18h

Mercredi 8 juillet

HISTOIRE(S) DE THÉÂTRE
Dès 11 ans
PLACE JEAN MACÉ
Lyon 7e
À 19h30

Les 8, 11, 15, 20 juillet

UNE DEMANDE EN MARIAGE
D'après Tchekhov, par la cie Traverses
PASSAGE THIAFFAIT
Lyon 1er
Le 8 juillet à 18h45 et 20h
PARC DE LA TÊTE D'OR
Lyon 6e
Le 11 juillet à 18h45 et 20h
PARC SISLEY
Lyon 3e
Le 15 juillet à 18h45 et 20h
COUR DE L'ESPE
Lyon 4e
Le 20 juillet à 18h45 et 20h

Les 11, 12, 18, 19, 25, 26 juillet

LES SIX LEAR
Par la Troupe du Levant, série théâtrale en six épisodes inspirée de l'oeuvre d'Howard Barker. Un lieu, un épisode + intégrale le 26 juillet
PARC DE LA VISITATION
Lyon 5e
Le 11 juillet à 20h
PLACE GÉNÉRAL BROSSET
Lyon 6e
Le 12 juillet à 20h
INSTITUT LUMIÈRE
Lyon 8e
Le 18 juillet à 20h
PARC POPY
Lyon 4e
Le 19 juillet à 20h
PARC ROQUETTE
Lyon 9e
Le 25 juillet à 20h
AUDITORIUM
Lyon 3e
Le 26 juillet de 14h à 22h

Samedi 18 juillet

HISTOIRES DU BRÉSIL
Par la cie ArTpenteurs, dès 5 ans
MUSÉES GADAGNE
Lyon 5e
Le 18 juillet à 14h30

Les 19 et 29 juillet

GUIGNOL AU JARDIN DES SENSIBLES
Par le collectif Zonzons, dès 5 ans
PARC DE LA VISITATION
Lyon 5e
Le 19 juillet à 16h
INSTITUT LUMIÈRE
Lyon 8e
Le 29 juillet à 16h

Les 20 juillet, 7 et 30 août

VERTIGO
Danse et escalade à grande hauteur
JARDIN DES PLANTES
Lyon 1er
Le 20 juillet à 22h
PLACE ABBÉ PIERRE
Lyon 9e
Le 7 aout à 21h30
PARC DE LA MAIRIE
Lyon 5e
Le 30 aout à 18h

Les 21 juillet et 13 août

AE-LES ANNÉES
D'après Annie Ernaux, spectacle semi-déambulatoire sur l'évolution de la place des femmes dans la société, dès 12 ans
CENTRE HOSPITALIER SAINT-JOSEPH SAINT-LUC
Lyon 7e
Le 21 juillet à 18h30
COUR DES MOIRAGES
Lyon 1er
Le 13 aout à 19h30

Les 25 et 26 juillet, 1er et 2 août

MATIN BRUN
Par la cie Novecento, d'après Franck Pavloff. Réflexion sur la pensée unique
PARC DE LA VISITATION
Lyon 5e
Les 25 et 26 juillet à 21h30
PLACE VALENSIO
Lyon 5e
Les 1er et 2 aout à 21h30

Dimanche 2 août

LES NOUVEAUX ANTIQUES
PARC DU VALLON
Lyon 9e
À 18h

Les 2, 23 et 30 août

TU DORS ?
Cléo et Zig n'arrivent pas à trouver le sommeil, de 3 à 7 ans
PLACE DE L'EUROPE
Lyon 6e
Le 2 août à 10h et 11h
JARDIN D'EREVAN
Lyon 2e
Le 23 août à 10h et 11h
PLACE BIR HAKEIM
Lyon 3e
Le 30 aout à 10h et 11h

Mercredi 5 août

LILOU ET LA PORTE KIVAHOU
Dès 3 ans
PARC DE GERLAND
Lyon 7e
À 10h30

Vendredi 28 août

AU ROYAUME DE MARIANNE
Par le Théâtre du Grabuge, décryptage des inégalités et préjugés sexistes et racistes
INSTITUT LUMIÈRE
Lyon 8e
À 18h30

Samedi 29 août

NEUF PETITES FILLES
D'après Sandrine Roche, Par le Théâtre du Verseau, dès 12 ans
PARC DES BERGES
Lyon 7e
À 21h

FESTIVAL EN BEAUJOLAIS

DU 24 JUIN AU 30 JUILLET
www.ccab.fr
Rens : 04 74 68 89 38
Tarifs : 0€à 23€

Dans le Beaujolais

Mercredi 24 juin

NUIT DES GRANDES ÉPOPÉES
"L'Or" d'après Blaise Cendrars, théâtre musical, ms Xavier Simonin avec l'harmoniciste Jean-Jacques Milteau
BEAUJEU
À 20h30

Les 26 et 27 juin

LA TIT'FANFARE CIRKUS
BELLEVILLE, QUARTIER D'AIGUERANDE
Le 26 à 18h30 ; entrée libre
ARNAS
Le 27 à 11h30 ; entrée libre
JULLIÉ
Le 27 à 18h30 ; entrée libre

Dimanche 28 juin

CANTATA PER...
Par le Faber Teater
GLEIZÉ, THÉÂTRE
À 18h30 ;10€

Lundi 29 juin

L'ITALIE À PLEINE VOIX
"L'Opérabus"par la cie Harmonia Sacra + "Cantate per..." Par le Faber Teater
POMMIER, PLACE DU VILLAGE
Dès 17h ; 10€

Mardi 30 juin

LE CIRQUE DÉMOCRATIQUE DE LA BELGIQUE
Par la cie Pol et Freddy
FLEURIE, PARC DE LA MAIRIE
À 18h30 ;10€

Mercredi 1er juillet

LA TIT'FANFARE CIRKUS
LUCENAY
À 18h30 ; entrée libre

Jeudi 2 juillet

NUIT "ÉCLATS DE MOTS"
"Mec !", théâtre musical. Philippe Torreton dit les mots d'Allain Leprest
LIMAS, SALLE DES FÊTES
À 21h ; 9€15€23€

Mardi 7 juillet

NUIT "QUAND L'AFRIQUE RENCONTRE L'AMÉRIQUE"
Concert de Rhoda Scott & Emmanuel Pi Djob
BEAUJEU, THÉÂTRE
À 21h ; 9€15€23€

Mercredi 8 juillet

NOUK'S
Quintet musical féminin
CHAMBOST-ALLIÈRES, SALLE DES FÊTES
À 18h30 ;10€

Jeudi 9 juillet

CONCERT CANTUS AGRIENSIS
Chœur mixte de Hongrie
ARNAS, ÉGLISE
À 18h30 ; 10€

Vendredi 10 juillet

CANTUS AGRIENSIS
Chœur mixte de Hongrie
PROPIÈRES, ÉGLISE
À 18h30 ; 10€

Jeudi 16 juillet

NUIT DU QUÉBEC
Concert deCanailles
ANSE, ESPACE ANSOLIA
À 21h ; 9€15€23€

Les 17 et 18 juillet

L'IMPÉRIAL KIKIRISTAN
Fanfare de rue
POULE-LES-ÉCHARMEAUX
Le 17 à 18h30 ; entrée libre
SAINT-BONNET-DES-BRUYÈRES
Le 18 à 11h30 ; entrée libre

Mercredi 22 juillet

HOMMAGE À DUKE ELLINGTON
Par le trio André Wentzo
THIZY-LES-BOURGS, SALLE DES FÊTES
À 18h30 ; 10€

Les 24 et 25 juillet

LE GANGBÉ BRASS BAND DE COTONOU + LES MAMAS
Musique du Bénin + Marionnettes géantes
ODENAS,
Le 24 à 18h30 ; entrée libre
SAINT-FORGEUX, PLACE DE LA MAIRIE
Le 25 à 11h30 ; entrée libre
VILLEFRANCHE, PLACE DES ARTS
Le 25 à 18h30 ; entrée libre

Mercredi 28 juillet

NUIT DES "CÔTES DU PERNAMBUCO AUX ANDES"
Grands ballets d'Amérique du sud
MONSOLS, ESPACE FONTALET
À 21h ; 9€15€23€

Jeudi 30 juillet

NUIT DE L'ART VOCAL
Concert de Kouban
VALSONNE, ÉGLISE
À 21h ;15€19€23€

CHARIOT EN SCÈNE

DU 2 AU 5 JUILLET
www.chariotenscene.com
Rens : 04 78 62 72 26
Tarifs : spectacle en journée 7€ en soirée 12€ tarif réduit 10€ entrée libre -5 ans

Sathonay-Camp

Jeudi 2 juillet

6H10 TEMPS CLAIR
Par le Collectif Sonar, enquête théâtrale dessinée
À 21h

Vendredi 3 juillet

L'ODYSSÉE D'ULYSSE
Par la cie Chariot de Thespis

Samedi 4 juillet

LILOU ET LA PORTE KIVAHOU
De et par Charlotte Robin et Benoît Bornier, dès 3 ans
À 11h

LA GROSSE MARMITE DE LA MÈRE DUFOUR
Par la cie Chariot de Thespis
À 14h

PAILLETTE !
Par le collectif La Cohorte, cabaret clownesque
À 17h

ROMÉO(S) ET JULIETTE(S), ÉPISODE 1
Par la cie Et si c'était vrai?
À 19h30

LES IRRÉVÉRENCIEUX
Par la cie du Théâtre des Asphodèles
À 21h

Dimanche 5 juillet

RENDS-TOI CONTE
Comique clownesque par l'Épique Epok'Cie
À 11h

UN HOMME DE LA MANCHA
Théâtre chanté par la cie U.Gomina,
À 14h

LA GROSSE MARMITE DE LA MÈRE DUFOUR
Par la cie Chariot de Thespis
À 16h

FESTI FURIE'S

LES 3 ET 4 JUILLET
www.festifuries.fr
Musique festive

Saint-Clément-les-Places

Ven 3 juillet

FESTI BAL
Avec Docteur Lester
SALLE D'ANIMATION
À 20h, 5€

Sam 4 juillet

FESTI RUE
Fanfares de place en place
À 14h ; entrée libre

Sam 4 juillet

FESTI CONCERT
Pastors of Muppets + 2LDC + Les Monstroplantes
SALLE D'ANIMATION
À 20h, 12€

LES DIMANCHES DE L'ÎLE BARBE

DU 5 AU 19 JUILLET
www.mjcstrambert.info
Musique et spectacles de rue
Rens. : 04 78 83 29 68
Entrée libre

Lyon 9e, Île Barbe

Dimanche 5 juillet

SWEET DREAMS
Clown et sucreries par La Cie En Croq
À 15h30

COBALT JAZZ
À 17h

NUEVA ESENCIA
À 18h30

Dimanche 12 juillet

LA P'TITE SEMAINE
Spectacle musical inspiré de l'univers d'Emir Kusturica par le Cirque Filifloya
À 15h30

QUINTETTES BORÉALES
À 17h

JACHA OSOS
À 18h30

Dimanche 19 juillet

LES CONSTRUCTEURS
Clownerie et maladresse en kit par la Cie Les Transformateurs
À 15h30

GETSA
À 17h

NUEVA ESENCIA
À 18h30

L'ÉNORME FESTIVAL DES FROMAGES DE CHÈVRE

DU 5 AU 9 AOÛT
http://parlerdebout.free.fr
Rens : 04 74 70 87 48
Entrée libre

Courzieu

Du 5 au 9 août

SPECTACLES ET CONCERTS
Cie U.gomina + Christian Ferrari + Bure haleurs + Les Françoises + Manu Hollard + Le Gros cœur + Jean-Luc Guillotin + François Lemmonier + The Judge + Christian Paccoud + Les sŒurs sisterS + Samuel Herault + Cotxet théâtre + Arnaud Roman + Albert MeslAy + Les Rim'ailleurs + S.Mos + Omar et son accordéon + Les Roses en délire + Trio Dumoulin + Herengt Baroni + Les HulLuus + Le Théâtre du fil + Francesca Sollevile + Cabaret Saksebon + Laurent Damery + Karen et Gil + JAV

EXPOS ET VISITES

CONTES

SÉANCES CONTES FAMILIALES
ATELIERS DE LA RUE RAISIN
16 rue Raisin, Saint-Étienne
Mer 1er juil 17h/18h : 5 ans et + 18h30 : 7 ans et + ; 2€

MATCH D'IMPROVISATION CONTE
Impro. autour de thèmes et techn. de conte
ATELIERS DE LA RUE RAISIN
16 rue Raisin, Saint-Étienne
Ven 3 juil à 20h30, rés. cons. ; de 6€ à 8€

CONTES EN VILLE À SAINT-ÉTIENNE
LIBRAIRE L'ÉTRANGE RENDEZ-VOUS
1 rue Faure Belon, Saint-Étienne
Sam 4 juil 15h15/16h pour les 10 ans et + ; prix libre
ATELIERS DE LA RUE RAISIN
16 rue Raisin, Saint-Étienne
Sam 4 juil 17h/19h pour les 3 ans et + ; prix libre
PLACE JEAN COCTEAU
, Saint-Étienne
Sam 4 juil 17h15/18h ; prix libre
L'ATELIER DU COIN
11 rue Roger Salengro, Saint-Étienne
Sam 4 juil 18h15/19h15 pour 10 ans et + ; prix libre

MARCHÉ, FOIRE ET SALONS

LES MERCREDIS DU LIVRE
RDV de bouquinistes
PLACE JEAN JAURÈS
Coeur de ville, Saint-Étienne
Mer 1er juil 9h/19h ; entrée libre
Mer 15 juil 9h/19h ; entrée libre
Mer 2 sept 9h/19h ; entrée libre

ATELIERS

ATEL. 8-17 ANS «PANIQUE AU CIRQUE»
Avec le th. du Risorius
PUITS COURIOT PARC-MUSÉE DE LA MINE
3 boulevard Maréchal Franchet d'esperey, Saint-Étienne (04 77 43 83 23)
Mer 15 juil ; Jeu 16 juil ; Ven 17 juil ; Lun 20 juil ; Mar 21 juil ; Jeu 23 juil ; Ven 24 juil ; Lun 27 juil ; Mar 28 juil ; Mer 29 juil de 9h à 11h30 sur rés.
Ven 31 juil représ. par.-enf. à 15h et 18h

ATELIERS 6-17 ANS «CHAPITEAU ET JEU MASQUÉ»
Par le th. du Risorius
PUITS COURIOT PARC-MUSÉE DE LA MINE
3 boulevard Maréchal Franchet d'esperey, Saint-Étienne (04 77 43 83 23)
Lun 13 juil de 9h30 à 16h
Ven 17 juil de 9h30 à 16h
Mar 21 juil de 9h30 à 16h
Lun 27 juil 9h30/16h

ATELIER «GRAFF» 11-17 ANS
Avec Antoine Poncet, graffeur.
MJC DES TILLEULS
8 rue du Pavillon Chinois , Saint-Étienne (04 77 74 45 25)
Mer 29 juil de 14h à 16h30, pour les 11-13 ans; Jeu 30 juil de 14h à 16h30, pour les 14-17 ans

DIVERS

FEU D'ARTIFICE DE ROCHETAILLÉE
VILLAGE DE ROCHETAILLÉE
Rochetaillée - Parc naturel du Pilat, Rochetaillée
Sam 11 juil

FEU D'ARTIFICE DE TERRENOIRE
CENTRE-VILLE DE SAINT-ÉTIENNE
Centre-ville, Saint-Étienne
Lun 13 juil

FEU D'ARTIFICE DU GOLF + PIQUE NIQUE GÉANT
TERRAIN DU GOLF
62, rue Saint-Simon, Saint-Étienne
Mar 14 juil

FEU D'ARTIFICE SAINT-VICTOR
PARC LES CONDAMINES
Les Condamines, Saint-Victor-sur-Loire
Sam 18 juil

FEU D'ARTIFICE
CHÂTEAU DE MONTROND-LES-BAINS
Impasse du Château, Montrond-les-Bains (04 77 94 64 74)
Dim 23 août à 22h ; entrée libre

CONFÉRENCES

NÉPAL, PAYS DES DIEUX
Par Daniel Pouget
PRIEURÉ DE SAINT-ROMAIN-LE-PUY
Le Village, Saint-Romain-le-Puy
Dim 30 août à 17h ; prix libre

DOCUMENTAIRES ET CINÉ

LE PETIT DINOSAURE ET LA VALLÉE DES MERVEILLES
De Don Bluth (É.U., 1h09)
CINÉMA LE MÉLIÈS SAINT-FRANÇOIS
8 rue de la Valse, Saint-Étienne
Jusqu'au 1er juil, Mercredi dimanche 14h; samedi 16h20

VISITES ET SORTIES

TOUT L'UNIVERS DU MOYEN-ÂGE
Anim. ludo-historiques avec la troupe de L'Ost du Phénix
CHÂTEAU DE MONTROND-LES-BAINS
Impasse du Château, Montrond-les-Bains (04 77 94 64 74)
3,50€5€; Ts les dim de l'été

ANIMATION 8-12 ANS «RETOUR DANS LES ANNÉES 50»
Exploration des hauts de Beaulieu
APPARTEMENT-TÉMOIN DE BEAULIEU
29A rue Georges Clémenceau, Saint-Étienne (04 77 48 76 27)
Mer 8 juil 10/12h, Mer 19 août 10/12h

ANIM. 8-12 ANS «JEU DE PISTE DES MONUMENTS HISTORIQUES»
MUSÉE DU VIEUX SAINT-ETIENNE - HÔTEL DE VILLENEUVE
11-13 bis rue Gambetta, Saint-Étienne (04 77 25 74 32)
Mer 15 juil 10h/12h

ANIM. 8-12 ANS «LES PETITS BÂTISSEURS : DE LA PIERRE AU BÉTON»
Découv. et manip. de matériaux
MAISON DES ASSOCIATIONS
4 rue André Malraux, Saint-Étienne (04 77 33 90 23)
Mer 22 juil 10h/12h

VIS. NOCTURES DE LA DISTILLERIE PAGÈS
Vis. + dégustation de desserts
CENTRE-VILLE DU PUY-EN-VELAY
Centre-ville, Le Puy-en-Velay
Jeu 23 juil à 20h ; 6,20€
Jeu 30 juil à 20h ; 6,20€
Jeu 6 août à 20h ; 6,20€
Jeu 13 août à 20h ; 6,20€

BALADE CRÉPUSCULAIRE
GRAVIÈRE AUX OISEAUX
Chemin du Bas de Mably , Mably (04 77 41 46 60)
Jusqu'au 29 juil, Ts les mer 20h/22h ; entrée libre

ATEL. 8-12 ANS «MASQUES ET MASCARONS»
MAISON DES ASSOCIATIONS
4 rue André Malraux, Saint-Étienne (04 77 33 90 23)
Mer 29 juil 10h/12h
MAISON DES ASSOCIATIONS
4 rue André Malraux, Saint-Étienne (04 77 33 90 23)
Mer 12 août 10h/12h

ANIM. 8-12 ANS «A L'ASSAUT DU CHÂTEAU-FORT»
Vis. ludique du château de Rochetaillée
VILLAGE DE ROCHETAILLÉE
Rochetaillée - Parc naturel du Pilat, Rochetaillée
Mer 5 août

ATELIER VITRAIL 8-12 ANS
Découv. et réal. de vitraux
MAISON DES ASSOCIATIONS
4 rue André Malraux, Saint-Étienne (04 77 33 90 23)
Mer 26 août 10h/12h

VIS. DU CHÂTEAU
CHÂTEAU DE MONTROND-LES-BAINS
Impasse du Château, Montrond-les-Bains (04 77 06 91 91)
Jusqu'au 31 août, 14h30/19h
mai : we et jours fériés; juin/sept : merc, vend, we et fériés;
juil/août : tlj sf mar, Gratuit - 12 ans ; de 3,50€ à 5€

VISITE PERMANENTE : PUITS COURIOT - PARC/MUSÉE DE LA MINE
Univers mystérieux de cette mine qui a fondé la richesse industrielle de Saint-Étienne, en tant que principal siège d'extraction
PUITS COURIOT PARC-MUSÉE DE LA MINE
3 boulevard Maréchal Franchet d'esperey, Saint-Étienne (04 77 43 83 23)
Jusqu'au 31 déc 15, Tlj (sf lun matin) de 9h à 12h30 et de 14h à 18h ; 4,70€/6,40€/6€

PLANÉTARIUM DE SAINT-ETIENNE

Tlj sf lun, réservation conseillée au 04 77 33 43 01, tarifs séances 2D (5.70€ et 6.80€) et 3D (8.20€ à 10.30€)

L'AVEUGLE AUX YEUX D'ÉTOILES 2D
Conte sur un Tyran qui pensait gagner plus de puissance en comptant les étoiles, dès 4ans
PLANÉTARIUM DE SAINT-ETIENNE
28 rue Pierre & Dominique Ponchardier, Saint-Étienne
Mer 1er juil à 15h30 ; Mar 7 juil à 16h45 ; Ven 10 juil à 16h45 ; Mar 14 juil à 16h45 ; Ven 17 juil à 16h45 ; Mar 21 juil à 16h45 ; Ven 24 juil à 16h45 ; Mar 28 juil à 16h45 ; Ven 31 juil à 16h45 ; Mar 4 août à 16h45 ; Ven 7 août à 16h45 ; Mar 11 août à 16h45 ; Ven 14 août à 16h45 ; Mar 18 août à 16h45 ; Ven 21 août à 16h45 ; Mar 25 août à 16h45 ; Ven 28 août à 16h45 ; 6€/7,10€

PLANÈTES 3D
Voyage dans le système solaire, dès 9 ans
PLANÉTARIUM DE SAINT-ETIENNE
28 rue Pierre & Dominique Ponchardier, Saint-Étienne
Mer 1er juil à 16h45 ; Sam 4 juil à 15h30 ; Mar 7 juil à 15h30 ; Mer 8 juil à 15h30 ; Sam 11 juil à 15h30 ; Mar 14 juil à 15h30 ; Mer 15 juil à 15h30 ; Sam 18 juil à 15h30 ; Mar 21 juil à 15h30 ; Mer 22 juil à 15h30 ; Sam 25 juil à 15h30 ; Du 28 au 25 juil, à 15h30 ; Mer 29 juil à 15h30 ; Sam 1er août à 15h30 ; Mar 4 août à 15h30 ; Mer 5 août à 15h30 ; Sam 8 août à 15h30 ; Mar 11 août à 15h30 ; Mer 12 août à 15h30 ; Sam 15 août à 15h30 ; Mar 18 août à 15h30 ; Sam 22 août à 15h30 ; Mar 25 août à 15h30 ; Mer 26 août à 15h30 ; Sam 29 août à 15h30 ; 8,20€/9,30€/10,30€

POLARIS 2D
«Le sous-marin spatial et le mystère de la nuit polaire» - à partir de 7 ans, durée 1h
PLANÉTARIUM DE SAINT-ETIENNE
28 rue Pierre & Dominique Ponchardier, Saint-Étienne (04 77 33 43 01)
Sam 4 juil à 16h45 ; Mer 8 juil à 16h45 ; Sam 11 juil à 16h45 ; Mer 15 juil à 16h45 ; Sam 18 juil à 16h45 ; Mer 22 juil à 16h45 ; Sam 25 juil à 16h45 ; Mer 29 juil à 16h45 ; Sam 1er août à 16h45 ; Mer 5 août à 16h45 ; Sam 8 août à 16h45 ; Mer 12 août à 16h45 ; Sam 15 août à 16h45 ; Mer 19 août à 16h45 ; Sam 22 août à 16h45 ; Mer 26 août à 16h45 ; Sam 29 août à 16h45 ; 6€/7,10€

SÉLECTION NATURELLE
Les mystères de Charles Darwin, dès 9 ans
PLANÉTARIUM DE SAINT-ETIENNE
28 rue Pierre & Dominique Ponchardier, Saint-Étienne (04 77 33 43 01)
Dim 5 juil à 16h45 ; Dim 12 juil à 16h45 ; Dim 19 juil à 16h45 ; Dim 26 juil à 16h45 ; Dim 2 août à 16h45 ; Dim 9 août à 16h45 ; Dim 16 août à 16h45 ; Dim 23 août à 16h45 ; Dim 30 août à 16h45 ; 6€/7,10€

POLARIS 3D
«Le sous-marin spatial et le mystère de la nuit polaire» - à partir de 7 ans, durée 1h
PLANÉTARIUM DE SAINT-ETIENNE
28 rue Pierre & Dominique Ponchardier, Saint-Étienne (04 77 33 43 01)
Dim 5 juil à 15h30 ; Jeu 9 juil à 15h30 ; Dim 12 juil à 15h30 ; Jeu 16 juil à 15h30 ; Dim 19 juil à 15h30 ; Jeu 23 juil à 15h30 ; Dim 26 juil à 15h30 ; Jeu 30 juil à 15h30 ; Dim 2 août à 15h30 ; Jeu 6 août à 15h30 ; Dim 9 août à 15h30 ; Jeu 13 août à 15h30 Dim 16 août à 15h30 ; Jeu 20 août à 15h30 Dim 23 août à 15h30 ; Jeu 27 août à 15h30 ; Dim 30 août à 15h30 ; 8,20€/9,30€/10,30€

DINOSAURES AU CRÉPUSCULE
Les origines du vol à travers la rencontre des ancêtres des oiseaux, dès 9 ans
PLANÉTARIUM DE SAINT-ETIENNE
28 rue Pierre & Dominique Ponchardier, Saint-Étienne
Jeu 9 juil à 16h45 ; Jeu 16 juil à 16h45 ; Jeu 23 juil à 16h45 ; Jeu 30 juil à 16h45 ; Jeu 6 août à 16h45 ; Jeu 13 août à 16h45 ;Jeu 20 août à 16h45 ; Jeu 27 août à 16h45 ; 6€/7,10€

DE LA TERRE AUX ÉTOILES 3D
Un voyage entre la Terre et les étoiles de notre galaxie sur les thématiques de l'exploration spatiale et des distances de l'Univers.
PLANÉTARIUM DE SAINT-ETIENNE
28 rue Pierre & Dominique Ponchardier, Saint-Étienne
Ven 10 juil à 15h30 ; Ven 17 juil à 15h30 ; Ven 24 juil à 15h30 ; Ven 31 juil à 15h30 ; Ven 7 août à 15h30 ; Ven 14 août à 15h30 Ven 21 août à 15h30 ; Ven 28 août à 15h30 ; 8,20€/9,30€/10,30€

MUSÉES

PUITS COURIOT PARC-MUSÉE DE LA MINE
3 boulevard Maréchal Franchet d'esperey, Saint-Étienne (04 77 43 83 27)

FÉLIX THIOLLIER, LA MINE, LE MONDE
Photos du «pays noir» à la fin du 19e siècle
À travers plus de 700 prises de vues, l'artiste Félix Thiollier s'est appliqué à rendre compte du paysage et des visages humains d'une époque où Saint-Étienne était le «pays noir», le pays des mines de charbon. Des photos remplies d'humanisme, à l'image de cet artiste singulier qu'était Félix Thiollier !
Du 10 juil au 31 mars 16, Tous les jours sf le lun matin et les 1/01, 1/05, 14/07, 15/08, 01/11 et 25/12, de 9h/12h30 et 14h/18h de septembre à juin et 9h30/12h30 et 14h/18h30 de juillet à août. ; de 4,50€ à 6,40€

ECOMUSÉE DES BRUNEAUX
3 rue Chanzy , Firminy (04 77 89 38 46)

UN SIÈCLE DE COMMERCE À FIRMINY
Rétrospective de 1900 à nos jours
Jusqu'au 31 oct, tlj de 14h à 18h sauf lun. - 6 ans gratuit ; de 2,30€ à 3,50€

LA MAISON DU PASSEMENTIER
20 rue Victor Hugo, Saint-Jean-Bonnefonds (04 77 95 09 82)

INSTRUMENTS INSOLITES, POP. ET TRAD.
Par Michel Mounier
Une exposition inédite d'une centaine d'instruments originaux et décalés : une mâchoire d'âne du Pérou, des grelots en sabots de chèvre, etc. A voir et à entendre !
Jusqu'au 10 juil, mer, ven, 1er, 3e, 5e dim du mois de 14h à 18h ; de 1,50€ à 3€

MUSÉE D'ART ET D'INDUSTRIE
2 place Louis-Comte, Saint-Étienne (04 77 49 73 20)

COLLECTION PERMANENTE : CYCLES GUIDÉS
Visite guidée de la collection
Sam 11 juil à 16h30 ; 4,70€/6,30€

COLLECTION PERMANENTE : RUBANS GUIDÉS
Visite guidée de la collection
Sam 18 juil à 16h30 ; 4,70€/6,30€

COLLECTION PERMANENTE : ARMES GUIDÉES
Visite guidée de la collection
Sam 25 juil à 16h30 ; 4,70€/6,30€

COLLECTION PERMANENTE : CYCLES
L'histoire du cycle est indissociable de Saint-Étienne, où a été inventée la première bicyclette publique française en 1886
Jusqu'au 31 déc 15, tlj de 10h à 18h sf mar ; 4,10€/5,20€

COLLECTION PERMANENTE : ARMES
Armes de chasse allant du Moyen Âge jusqu'à aujourd'hui, savoir-faire artisanal et manufacturier stéphanois
Jusqu'au 31 déc 15, tlj de 10h à 18h sf mar ; 4,10€/5,20€

COLLECTION PERMANENTE : RUBANS
Saint-Étienne, capitale du ruban
Une collection permanente riche et passionnante au même titre que pour les cycles ou les armes, constituant le patrimoine industriel stéphanois par excellence.
Jusqu'au 31 déc 15, tlj de 10h à 18h sf mar ; 4,10€/5,20€

SITE LE CORBUSIER DE FIRMINY
Firminy Vert, Firminy (04 77 61 08 72)

VIENS T'AMUSER AU CORBU !
Visite ludique en famille avec les livrets jeux pour les 8/10 ans. Gratuit. sur demande. Coin jeu de construction dans les salles pour les grands et les petits. Gratuit.
Jusqu'au 1er juil 15, Mer à 15h, sam à 10h30 et 15h, sur réservation; Pack TOTY : jeu de plateau en famille + 2 ent. adultes et 2 entrée enfants : 12€ ; entrée libre

VIS. GUIDÉES DE LA MAISON DE LA CULT. LE CORBUSIER
Son histoire, son arch. et son mobilier dessiné par P. Guariche.
Jusqu'au 1er juil, Les dim à 14h30, gratuit pour les - de 12 ans ; 7€/8,50€

VIS. GUIDÉES DE L'ÉGLISE LE CORBUSIER + EXPO
Avec un médiateur culturel, découv. des diff. symboles cachés dans l'archi. Le Corbusier
Jusqu'au 1er juil, Les dim à 10h30, gratuit pour les - de 12 ans ; 7€/8,50€

VIS. GUIDÉES DE L'UNITÉ D'HAB.
Découverte du concept de ville verticale de Le Corbusier, constr. entre 1965 et 1967. Au prog. : appt témoin, école maternelle, ...
Jusqu'au 31 juil, Sam à 10h30, gratuit pour les - de 12 ans ; 7€/8,50€

VIS. DE L'UNITÉ D'HABITATION ET DE L'ÉGLISE LE CORBUSIER
Visite du concept de ville verticale de Le Corbusier, l'appartement témoin meublé, école maternelle, toit terrasse, jeux de lumière de l'église...
Jusqu'au 31 déc 15, Mer et sam à 14h30 (sf 01/01, 01/05 et 25/12), gratuit pour les - de 12 ans ; 8€/9€

MUSÉE D'ART MODERNE ET CONTEMPORAIN DE SAINT-ÉTIENNE MÉTROPOLE
Rue Fernand Léger, Saint-Priest-en-Jarez (04 77 79 52 41)

T. FINK + COL. GELITIN + J. HAYWARD + U. LIENBACHER + F. PANZER + G. TUSCH
«Du dessin dans l'espace»
Jusqu'au 23 août, 10h/18h, gratuit - 15 ans ; 4,50€/5,50€

ROSELYNE TITAUD
«Inszenieren», peint.
Jusqu'au 6 sept, 10h/18h, gratuit - 15 ans ; 4,50€/5,50€

PAVEL PEPPERSTEIN
«The Cold Center of the Sun», peint.
Jusqu'au 6 sept, 10h/18h, gratuit - 15 ans ; 4,50€/5,50€

ARTE POVERA (PARTIE 1)
Jusqu'au 3 janv, Tlj sf mar 10h/18h ; de 4,50€ à 7€

AUTOUR DU FONDS ROBELIN
Œuvres de la coll. des années 1960-1970 du musée
Jusqu'au 3 janv, Tlj sf mar 10h/18h ; de 4,50€ à 7€

VIS. GUID. EXPOS MAMC
Vis. guid. des expos
Jusqu'au 31 déc, mer 14h30, sam, dim et jrs fér. (sf 14/07, 15/08, 01/11 et 25/12) 14h30 et 16h.  2e dim du mois 14h30 + vac. scol. : lun à ven : 14 h 30, sam et dim : 14 h 30 et 16 h. ; 5€/7€

GIOVANNI ANSELMO
Jusqu'au 3 janv 16, 10h/18h, gratuit - 15 ans ; 4,50€/5,50€

FONDATION, VOLUME !
«Passages»
Jusqu'au 3 janv 16, 10h/18h, gratuit - 15 ans ; 4,50€/5,50€

MUSÉE DU CHAPEAU
16 route de Saint-Galmier, Chazelles-sur-Lyon (04 77 94 23 29)

MONSIEUR JACQUES, JACQUES PINTURIER
Expositions de créations
Jusqu'au 4 oct, Tlj sf lun 14h/18h, dim et jrs fériés 14h30/18h30 ; de 3€ à 6€

MUSÉE DU VIEUX SAINT-ETIENNE - HÔTEL DE VILLENEUVE
11-13 bis rue Gambetta, Saint-Étienne (04 77 25 74 32)

EXPO. PERMANENTE : ÉVOLUTION DE LA VILLE DE SAINT-ÉTIENNE, DES ORIGINES À NOS JOURS
Jusqu'au 31 déc 15 ; 2€/3€

COLLECTION PERMANENTE
Poussez la porte de l'Hôtel XVIIe Jullien-Chomat de Villeneuve et découvrez, sous les plafonds à la fougère, l'histoire de la 1re ville industrielle de France
Jusqu'au 31 déc 15, du mar au sam de 14h30 à 18h ; 2€/3€

MUSÉE DE LA FERME FORÉZIENNE
Centre, Saint-Bonnet-les-Oules (04 77 54 18 98)

EXPOS DIVERSES + «LA LOIRE NAVIGABLE» + «LE PREMIER CHEMIN DE FER FRANÇAIS»
Peintures, objets
Jusqu'au 31 oct, mer, sam et dim 14h/18h ; 2,50€/3€

MUSÉE DES VERTS
Stade Geoffroy Guichard - 14 rue Paul & Pierre Guichard, Saint-Étienne (04 77 92 31 80)

MUSÉE DES VERTS
Voyage dans la légende du club stéphanois l'ASSE, premier musée français consacré à un club de football
Jusqu'au 31 déc 15, mar, mer, sam, dim de 10h à 12h et 14h à 18h, et jeu, ven de 14h à 18h ; de 5€ à 7€

MUSÉE DES TRANSPORTS URBAINS
1 avenue Pierre Mendès-France, Saint-Priest-en-Jarez (06 75 07 10 16)

EXPOSITION PERMANENTE DE TRAMS
1200 m∑ d'expos sur les transports urbains
Jusqu'au 31 déc, mer 14h/17h ; 1,50€/3€

GALERIES

DAMIEN CADIO
«Murailles», peintures
L'ASSAUT DE LA MENUISERIE
11 rue Bourgneuf, Saint-Étienne (09 73 12 72 43)
Jusqu'au 4 juil, du mar au ven 15h/19h, sam 14h/18h et sur RDV, vern. le 05/06 à 18h ; entrée libre

AGNÈS SÉAUVE
«Une bouffée d'art» : peintures, photos, installations, dessins, ...
GALERIE RÊVES D'AFRIQUE
29 rue Paul Bert, Saint-Étienne (06 79 68 57 39 / 06 33 32 37 47)
Jusqu'au 4 juil, mer et jeu 15h/18h, ven 15h/19h et sam 14h/19h, vern. 20/06 à 18h30 ; entrée libre

TIMOTHÉE CASSULE AFONSO
«Voyage en couleurs», peintures
GALERIE RÊVES D'AFRIQUE
29 rue Paul Bert, Saint-Étienne (06 79 68 57 39 / 06 33 32 37 47)
Jusqu'au 25 juil, mer et jeu 15h/18h, ven 15h/19h et sam 14h/19h, vern. 10/07 à 18h30 ; entrée libre

MASQUES, SIGNES EXTÉRIEURS DE BEAUTÉ ?
Céramiques
GALERIE DE L'ÉCHAUGUETTE
Centre, Rochetaillée
Jusqu'au 5 juil, mer, ven, sam et dim 14h30/18h30, vern. 27/06 à 17h

FRANÇOISE GUILLOT + JANINE RASCLE + YVETTE SERVANT
«Tout en tissus»
LA VITRINE
19 rue de La République, La Talaudière (04 77 53 49 93)
Jusqu'au 10 juil, mar, ven, sam 09h/12h + ven 15h/19h ; entrée libre

DAVID ALFOSEA
Peintures
GALERIE RUE DES ARTISTES
26 rue Paul Bert, Saint-Étienne
Jusqu'au 11 juil, lun à ven 10h/12h et 14h/19h, ver. le 26/06 à 18h30 ; entrée libre

«Z» JULIETTE
«Z@» Non#!!!!*!*!!! / «Zig & Zang Circus»
GALERIE PHILIPPE DURAND
21 rue Henri Barbusse, Saint-Étienne
Jusqu'au 31 juil, mar a ven 10h/12h et 14h/19h, sam 10h/12h ; entrée libre

CENTRES D'ART

VINCENT CICILIATO
«Entre les visages», Arts num.
LA SERRE
15 rue Henri Gonnard, Saint-Étienne (04 77 48 76 29)
Du 9 juil au 14 août, 14h/18h

LE DESIGN A 2000 ANS, VERRE ANTIQUE ET DESIGN
MUSÉE GALLO-ROMAIN
R.D. 502, Saint-Romain-en-Gal
Jusqu'au 30 août, mar au dim 10h/18h

TRESSES ENTRE LACETS
Par le coll. Trame de soi
MAISON DES TRESSES ET LACETS
Moulin Pinte - 119 route des moulins, La Terrasse-sur-Dorlay (04 77 20 91 06)
Jusqu'au 31 août, mer au lun 14h/18h

ATELIER DE COSTUMES THÉÂTRE LIBRE
Plus de 5.000 costumes du 18è s. à nos jours
THÉÂTRE LIBRE
48 rue Désiré Claude, Saint-Étienne (04 77 25 46 99)
Jusqu'au 1er sept 15, Vis. guidée, sur rendez-vous

MIRAGES
Av. 11 designers, art., archit.
CITÉ DU DESIGN
3 rue Javelin Pagnon, Saint-Étienne (04 77 49 74 70)
Jusqu'au 27 mars 16, 11h/18h, gratuit - 12 ans ; 4€/5€

HYPERVITAL
Comm. : B. Loyauté, scéno : N. Bonnet-Saint-Georges, E. Bourbon, Cité du Design et J. Lafortune
CITÉ DU DESIGN
3 rue Javelin Pagnon, Saint-Étienne (04 77 49 74 70)
Jusqu'au 20 sept, 11h/18h, du mardi au dimanche

LE BESTIAIRE
Comm. scéno. : I. Vautrin
CITÉ DU DESIGN
3 rue Javelin Pagnon, Saint-Étienne (04 77 49 74 70)
Jusqu'au 20 sept, 11h/18h, du mardi au dimanche

AUTRES LIEUX

LES PETITS DEVANT, LES GRANDS DERRIÈRE
«Mémoire et patrimoine scolaires à Saint-Étienne», expo photos
ARCHIVES MUNICIPALES DE SAINT-ÉTIENNE
164 cours Fauriel, Saint-Étienne (04 77 34 40 41)
Jusqu'au 4 juil 15, Lun 10h/17h30, mar à ven 8h45/17h30

MARTINE TORRE
Plâtre sur bois
PRIEURÉ DE SAINT-ROMAIN-LE-PUY
Le Village, Saint-Romain-le-Puy
Du 1er au 24 juil, ts les jours 10h/12h - 14h/19h ; 2,50€

GEORGES SPEICHER
Peintures et sculpt.
PRIEURÉ DE SAINT-ROMAIN-LE-PUY
Le Village, Saint-Romain-le-Puy
Du 1er au 28 août, ts les jours 10h/12h - 14h/19h ; 2,50€

«FRANCE SAUVAGE»
Expo photos de Jean-François Hellio et Nicolas Van Ingen
MAISON DE LA RÉSERVE NATURELLE DES GORGES DE LA LOIRE
Condamines, Saint-Victor-sur-Loire (04 77 41 46 60)
Jusqu'au 6 sept, 14h/18h ; entrée libre

ELIANE CARTIER
Peintures
PRIEURÉ DE SAINT-ROMAIN-LE-PUY
Le Village, Saint-Romain-le-Puy
Du 1er au 25 sept, ts les jours 10h/12h - 14h/19h ; 2,50€

LEVER DE RIDEAU : LES COSTUMES DE L'ATELIER À LA SCÈNE
Créations de l'atelier costume du Théâtre Libre de St-Et.
PRIEURÉ DE POMMIERS
Le Bourg, Pommiers (04 77 65 46 22)
Jusqu'au 30 sept, 10h/12h et 14h/19h, gratuit pour les - 12 ans ; 2,70€/4,30€

HISTOIRE DES PARFUMS, OR DES DIEUX, SOINS DES CORPS ET DE L'ESPRIT
Plus de 1000 objets (statues, flacons de parfums, ...)
LE COUVENT - CABINET DE CURIOSITÉS
Centre, Chazelles-sur-Lavieu
Jusqu'au 25 oct, Vis. guidées dim 15h, gpes la sem sur rés.

VIS. DU PRIEURÉ
PRIEURÉ DE SAINT-ROMAIN-LE-PUY
Le Village, Saint-Romain-le-Puy (06 30 89 02 18)
Jusqu'au 25 oct, 28/03 au 31/05 : sam, dim et jrs fériés 14h/18h ; 2€/2,50€

VIS. DU PRIEURÉ
PRIEURÉ DE POMMIERS
Le Bourg, Pommiers (04 77 65 46 22)
Jusqu'au 31 oct, sam, dim et jrs fériés 14h/18h

CONTES DE FAITS
Expo-atelier sur l'histoire des sciences
CCSTI LA ROTONDE
158 cours Fauriel, Saint-Étienne (04 77 42 02 78)
Jusqu'au 17 déc

EXPERIENCE BEAUTY THROUGH SOUND
Comm. et scéno. : Y. Suzuki
ÉGLISE SAINT-PIERRE DE FIRMINY VERT
Site de Le Corbusier - Rue des Noyers, Firminy
Jusqu'au 20 août, Tlj sauf le mar 10h/19h, tarifs : prix d'entrée sur le site ou pass Biennale

Haute-Loire
le DÉPARTEMENT

Tourisme, patrimoine et culture

Chaque jour, avec vous.

SAISON 2015

FESTIVALS EN HAUTE-LOIRE
AU CŒUR DU DÉPARTEMENT

- ★ **Nuits de Rêve...** > Rosières
- ★ **Interfolk** > Le Puy-en-Velay
- ★ **Country Rendez-vous de Craponne**
- ★ **Festival des 7 lunes** > Pays des Sucs
- ★ **Les Nuits basaltiques** > Le Puy-en-Velay
- ★ **Festival celte en Gévaudan** > Saugues
- ★ **Festival sur Lignon** > Fay-sur-Lignon
- ★ **La Musique des Cuivres** > Le Monastier
- ★ **Les Apéros Musique de Blesle**
- ★ **Musiques en Vivarais-Lignon**
- ★ **Les Lectures sous l'arbre** > Vivarais/Lignon
- ★ **Festival de La Chaise-Dieu**
- ★ **Festival du Rire de l'Yssingelais**
- ★ **Les Pontempeyresques** > Pontempeyrat
- ★ **Roi de l'Oiseau** > Le Puy-en-Velay

Brochure téléchargeable sur **www.festivals43.fr**

www.hauteloire.fr

Renseignements **04 71 07 43 76** - Service de l'action culturelle **sdac@hauteloire.fr**